



Сургутское городское муниципальное унитарное предприятие «Комбинат школьного питания»



Структурное подразделение

Столовая МБОУ
лицей имени В И
Хисматулина
корпус 2

МБОУ

МБОУ лицей имени генерал-майора
Хисматулина В И

Материально-ответственное лицо

Вагабова М.С.

Дата

23.04.2024

МЕНЮ

Наименование блюд	Вес блюда	пищевые вещества			Энергетическая ценность	№ рецептуры	цена
		белки	жиры	углеводы			
Завтрак (7 - 11 лет)							
Мясо тушеное	100	22,60	21,42	4,75	301,8	С6.2004 № 433	92,36
Каша гречневая рассыпчатая	150	7,68	5,81	41,34	237,8	С6.2004 № 508	12,21
Огурцы консервированные, нарезка	30	0	0	0,88	3,36	ТТК № 52	11,12
Чай с молоком	200	2,97	1,72	11,41	70,85	С6.1996 № 630	7,93
Яблоко	125,14	0,50	0,50	12,26	61,32		34,64
Хлеб пшеничный из муки в/с	25	1,72	0,25	12,01	58	ПП № 932	4,02
Хлеб столичный из ржано-пшеничной муки	25	1,67	0,25	11,03	54	ПП № 933	3,72
Итого:	655	37,14	29,95	93,68	787,13		166,00
Обед (7 - 11 лет)							
Говядина отварная для I блю	30	8,16	5,83	0,23	86,4	ТТК № 233	50,73
Щи из свежей капусты с картофелем (с томатом)	250	1,76	3,37	10,02	94,3	С6.2004 №124	19,10
Мясо тушеное	100	22,60	21,42	4,75	301,8	С6.2004 № 433	92,36
Каша гречневая рассыпчатая	170	8,70	6,58	46,85	269,51	С6.2004 № 508	13,83
Компот "Сливовый № 1" (вит.50)	200	0,22	0,08	23,97	92,58	ТТК № 831-50	15,25
Мандарин	138,69	1,04	0,25	9,47	51,32		48,98
Хлеб пшеничный из муки в/с	25	1,72	0,25	12,01	58	ПП № 932	4,02
Хлеб столичный из ржано-пшеничной муки	25	1,67	0,25	11,03	54	ПП № 933	3,72
Итого:	939	45,87	38,03	118,33	1 007,91		248,00
ГПД (7-11 лет)-Обед							
Щи из свежей капусты с картофелем (с томатом)	200	1,41	2,70	8,02	75,44	С6.2004 №124	15,28
Котлета из мяса птицы в панировке	100	16,22	8,73	12,82	196	ТТК № 404	65,34
Каша перловая с овощами	150	4,13	6,96	31,32	198,2	ТТК № 505	18,84
Зелень (укроп, петрушка)	0,08	0	0	0,01	0,04	ТТК № 41	0,07
Компот "Сливовый № 1" (вит.50)	180	0,20	0,07	21,57	83,32	ТТК № 831-50	13,72
Хлеб пшеничный из муки в/с	25	1,72	0,25	12,01	58	ПП № 932	4,02
Хлеб столичный из ржано-пшеничной муки	25	1,67	0,25	11,03	54	ПП № 933	3,72
Итого:	680	25,35	18,96	96,78	665		121,00

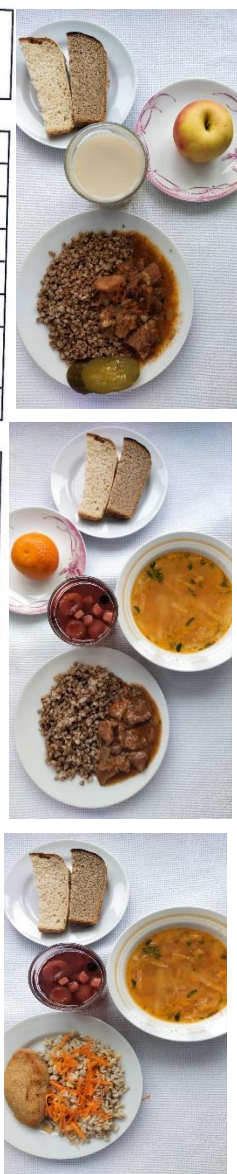

Директор
заведующий производством
Медицинский работник



Фисун С. В.
Вагабова М.С.
Скачкова В.В.

МЕНЮ

23.04.2024

Наименование блюд	Вес блюда	пищевые вещества			Энергетическая ценность	№ рецептуры	цена
		белки	жиры	углеводы			
ГПД (7-11 лет)-Полдник							
Каша молочная из смеси зерновых хлопьев	200	6,35	3,79	27,49	170	ТТК № 713	20,00
Масло сливочное	3,1	0,02	2,25	0,04	20,67	ТТК № 43	3,05
Чай с молоком	200	2,97	1,72	11,41	70,85	Сб.1996 № 630	7,93
Хлеб пшеничный из муки в/с	25	1,72	0,25	12,01	58	ПП № 932	4,02
Итого:	428	11,06	8,01	50,95	319,52		35,00
Итого:	1 108	36,41	26,97	147,73	984,52		156,00
Льготное питание I смена (7 -11 лет)-Завтрак							
Мясо тушеное	100	22,60	21,42	4,75	301,8	Сб.2004 № 433	92,36
Каша гречневая рассыпчатая	180	9,22	6,97	49,61	285,36	Сб.2004 № 508	14,65
Огурцы консервированные, нарезка	30	0	0	0,88	3,36	ТТК № 52	11,12
Чай с молоком	200	2,97	1,72	11,41	70,85	Сб.1996 № 630	7,93
Хлеб пшеничный из муки в/с	50	3,44	0,50	24,02	116	ПП № 932	8,04
Хлеб столичный из ржано-пшеничной муки	25	1,67	0,25	11,03	54	ПП № 933	3,72
Итого:	585	39,90	30,86	101,70	831,37		137,82
Льготное питание I смена (7 -11 лет)-Обед							
Говядина отварная для I блюда	20	5,44	3,89	0,17	57,6	ТТК № 233	33,82
Злаково-фруктовый батончик 25 гр.	25	1,29	1,67	16,16	78		56,40
Салат "Лето"*	100	6,09	17,59	5,53	204	ТТК № 1603/1*	35,84
Щи из свежей капусты с картофелем (с томатом)	250	1,76	3,37	10,02	94,3	Сб.2004 №124	19,10
Котлета по-алексеевски	100	13,40	18,76	10,95	267	ТТК № 256	72,71
Картофельное пюре с морковью	180	5,58	8,05	40,19	248,94	ТТК № 1343	30,78
Зелень (укроп, петрушка)	2,09	0,06	0,01	0,18	0,92	ТТК № 41	1,89
Компот "Сливовый № 1" (вит.50)	200	0,22	0,08	23,97	92,58	ТТК № 831-50	15,25
Хлеб пшеничный из муки в/с	25	1,72	0,25	12,01	58	ПП № 932	4,02
Хлеб "Прибрежный" обогащенный йодом	30	2,21	0,59	15,38	75	ПП № 931	6,38
Итого:	932	37,77	54,26	134,56	1 176,34		276,18
Итого:	1 517	77,67	85,12	236,26	2 007,71		414,00

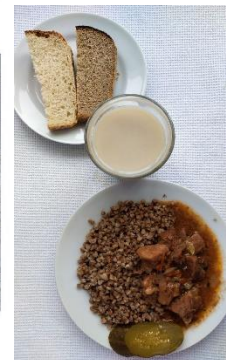

Директор
Заведующий производством
Медицинский работник



Фисун С. В.
Вагабова М.С.
Скачкова В.Б.

МЕНЮ

23.04.2024

Наименование блюд	Вес блюда	пищевые вещества			Энергетическая ценность	№ рецептуры	цена
		белки	жиры	углеводы			
Льготное питание II смена (7 -11 лет)-Обед							
Говядина отварная для I блюд	20	5,44	3,89	0,17	57,6	ТТК № 233	33,82
Злаково-фруктовый батончик 25 гр.	25	1,29	1,67	16,16	78		56,40
Салат "Лето"*	100	6,09	17,59	5,53	204	ТТК № 1603/1*	35,84
Щи из свежей капусты с картофелем (с томатом)	250	1,76	3,37	10,02	94,3	С6.2004 №124	19,10
Котлета по-алексеевски	100	13,40	18,76	10,95	267	ТТК № 256	72,71
Картофельное пюре с морковью	180	5,58	8,05	40,19	248,94	ТТК № 1343	30,78
Зелень (укроп, петрушка)	2,09	0,06	0,01	0,18	0,92	ТТК № 41	1,89
Компот "Сливовый № 1" (вит.50)	200	0,22	0,08	23,97	92,58	ТТК № 831-50	15,25
Хлеб пшеничный из муки в/с	25	1,72	0,25	12,01	58	ПП № 932	4,02
Хлеб "Прибрежный" обогащенный йодом	30	2,21	0,59	15,38	75	ПП № 931	6,38
Итого:	932	37,77	54,26	134,56	1 176,34		276,18
Льготное питание II смена (7 -11 лет)-Полдник							
Мясо тушеное	100	22,60	21,42	4,75	301,8	С6.2004 № 433	92,36
Каша гречневая рассыпчатая	180	9,22	6,97	49,61	285,36	С6.2004 № 508	14,65
Огурцы консервированные, нарезка	30	0	0	0,88	3,36	ТТК № 52	11,12
Чай с молоком	200	2,97	1,72	11,41	70,85	С6.1996 № 630	7,93
Хлеб пшеничный из муки в/с	50	3,44	0,50	24,02	116	ПП № 932	8,04
Хлеб столичный из ржано-пшеничной муки	25	1,67	0,25	11,03	54	ПП № 933	3,72
Итого:	585	39,90	30,86	101,70	831,37		137,82
Итого:	1 517	77,67	85,12	236,26	2 007,71		414,00
Диета 2 (7 -11 лет)							
Мясо тушеное	100	22,60	21,42	4,75	301,8	С6.2004 № 433	92,36
Каша гречневая рассыпчатая	150	7,68	5,81	41,34	237,8	С6.2004 № 508	12,21
Огурцы консервированные, нарезка	30	0	0	0,88	3,36	ТТК № 52	11,12
Чай с сахаром	200	1,70	0,41	9,42	46,3	ТТК № 804	2,22
Яблоко	145,8	0,58	0,58	14,29	71,44		40,36
Хлеб пшеничный из муки в/с	25	1,72	0,25	12,01	58	ПП № 932	4,02
Хлеб столичный из ржано-пшеничной муки	25	1,67	0,25	11,03	54	ПП № 933	3,72
Итого:	676	35,95	28,72	93,72	772,7		166,00

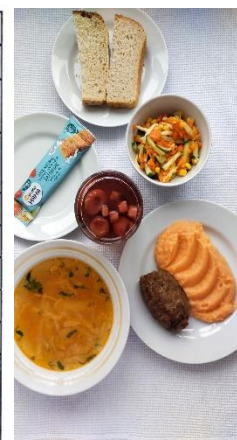

Директор
Заведующий производством
Медицинский работник



Фисун С. В.
Вагабова М.С.
Скачкова В.В.