



Сургутское городское муниципальное унитарное предприятие «Комбинат школьного питания»



Структурное подразделение

Столовая МБОУ
лицей имени В И
Хисматулина
корпус 2

МБОУ

МБОУ лицей имени генерал-майора
Хисматулина Василия Ивановича

Материально-ответственное лицо

Вагабова М.С.

Дата

26.09.2023

МЕНЮ

Наименование блюда	Вес блюда	пищевые вещества			Энергетическая ценность	№ рецептуры	цена
		белки	жиры	углеводы			
Завтрак (7 - 11 лет)							
Салат "Горошинка"	90	1,30	4,04	8,41	61,7	ТТК № 2	29,81
Гуляш	100	14,58	14,82	3,99	207	С6.2004 № 437	84,68
Каша гречневая с овощами	150	6,49	7,99	35,10	227,6	ТТК № 522	23,51
Зелень (укроп, петрушка)	2,87	0,08	0,01	0,24	1,26	ТТК № 41	2,59
Теплый компот "Сливовый № 1"	200	0,21	0,06	15,95	61,84	ТТК № 852	11,67
Хлеб пшеничный из муки в/с	25	1,72	0,25	12,01	58	ПП № 932	4,02
Хлеб столичный из ржано-пшеничной муки	25	1,67	0,25	11,03	54	ПП № 933	3,72
Итого:	593	26,05	27,42	86,73	671,4		160,00
Обед (7 - 11 лет)							
Суп картофельный с бобовыми (горох)	250	5,56	3,67	20,68	133,28	С6.2004 № 139	15,06
Гуляш	100	14,58	14,82	3,99	207	С6.2004 № 437	84,68
Каша гречневая с овощами	150	6,49	7,99	35,10	227,6	ТТК № 522	23,51
Зелень (укроп, петрушка)	2,09	0,06	0,01	0,18	0,92	ТТК № 41	1,88
Компот из смородины с/м (витаминизированный 50)	200	0,38	0,14	26,20	102,01	ТТК № 825-50	23,10
Хлеб пшеничный из муки в/с	50	3,44	0,50	24,02	116	ПП № 932	8,04
Хлеб столичный из ржано-пшеничной муки	25	1,67	0,25	11,03	54	ПП № 933	3,72
Итого:	777	32,18	27,38	121,20	840,81		160,00
ГПД (7-11 лет)-Обед							
Суп картофельный с бобовыми (горох)	250	5,56	3,67	20,68	133,28	С6.2004 № 139	15,06
Колбаса отварная	100	11,28	14,96	0	180	ТТК № 247	73,04
Каша вязкая пшеничная	150	3,96	3,77	22,49	142,01	С6.2004 № 510	7,59
Зелень (укроп, петрушка)	2,31	0,07	0,01	0,20	1,02	ТТК № 41	2,09
Компот из смеси сухофруктов (витаминизированный 50)	200	0,98	0,06	30,73	116,36	ТТК № 816-50	11,47
Хлеб пшеничный из муки в/с	50	3,44	0,50	24,02	116	ПП № 932	8,04
Хлеб столичный из ржано-пшеничной муки	25	1,67	0,25	11,03	54	ПП № 933	3,72
Итого:	777	26,96	23,22	109,15	742,67		121,00

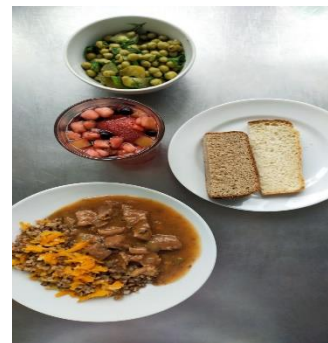

Директор
Заведующий производством
Медицинский работник



Фисун С. В.
Вагабова М.С.
Скачкова В.Б.

МЕНЮ

26.09.2023

Наименование блюда	Вес блюда	пищевые вещества			Энергетическая ценность	№ рецептуры	цена
		белки	жиры	углеводы			
ГПД (7-11 лет)-Полдник							
Каша молочная пшеничная (жидкая)	200	7,07	4,00	32,08	196	С6.2004 №311	15,91
Масло сливочное	7,4	0,06	5,37	0,10	49,34	ТТК № 43	7,41
Чай с молоком	200	2,97	1,72	11,41	70,85	С6.1996 № 630	7,65
Хлеб пшеничный из муки в/с	25	1,72	0,25	12,01	58	ПП № 932	4,02
Итого:	432	11,82	11,34	55,60	374,19		35,00
Итого:	1 209	38,78	34,56	164,75	1 116,86		156,00
Льготное питание I смена (7 -11 лет)-завтрак							
Гуляш	100	14,58	14,82	3,99	207	С6.2004 № 437	84,68
Каша гречневая с овощами	150	6,49	7,99	35,10	227,6	ТТК № 522	23,51
Теплый компот "Сливовый № 1"	200	0,21	0,06	15,95	61,84	ТТК № 852	11,67
Хлеб пшеничный из муки в/с	25	1,72	0,25	12,01	58	ПП № 932	4,02
Хлеб столичный из ржано-пшеничной муки	25	1,67	0,25	11,03	54	ПП № 933	3,72
Итого:	500	24,67	23,37	78,08	608,44		127,60
Льготное питание I смена (7 -11 лет)-Обед							
Пудинг из творога (запеченный)	120	17,62	10,64	27,23	277,2	С6.2004 № 362	100,30
Суп картофельный с бобовыми (горох)	250	5,56	3,67	20,68	133,28	С6.2004 № 139	15,06
Говядина отварная для I блюда	30	8,16	5,83	0,23	86,4	ТТК № 233	48,16
Колбаса отварная	100	11,28	14,96	0	180	ТТК № 247	73,04
Каша вязкая пшеничная	155	4,09	3,89	23,23	146,74	С6.2004 № 510	7,85
Зелень (укроп, петрушка)	3,06	0,09	0,01	0,26	1,35	ТТК № 41	2,76
Компот из смеси сухофруктов (витаминизированный 50)	200	0,98	0,06	30,73	116,36	ТТК № 816-50	11,47
Хлеб пшеничный из муки в/с	50	3,44	0,50	24,02	116	ПП № 932	8,04
Хлеб столичный из ржано-пшеничной муки	25	1,67	0,25	11,03	54	ПП № 933	3,72
Итого:	933	52,89	39,81	137,41	1 111,33		270,39
Итого:	1 433	77,56	63,18	215,49	1 719,77		398,00
Льготное питание II смена (7 -11 лет)-Обед							
Говядина отварная для I блюда	30	8,16	5,83	0,24	86,4	ТТК № 233	48,19
Пудинг из творога (запеченный)	120	17,62	10,64	27,23	277,2	С6.2004 № 362	102,03
Суп картофельный с бобовыми (горох)	250	5,56	3,67	20,68	133,28	С6.2004 № 139	15,06
Колбаса отварная	100	11,28	14,96	0	180	ТТК № 247	73,04
Каша вязкая пшеничная	155	4,09	3,89	23,23	146,74	С6.2004 № 510	7,85
Зелень (укроп, петрушка)	1,12	0,03	0	0,10	0,49	ТТК № 41	1,01
Компот из смеси сухофруктов (витаминизированный 50)	200	0,98	0,06	30,73	116,36	ТТК № 816-50	11,47
Хлеб пшеничный из муки в/с	50	3,44	0,50	24,02	116	ПП № 932	8,04
Хлеб столичный из ржано-пшеничной муки	25	1,67	0,25	11,03	54	ПП № 933	3,72
Итого:	931	52,83	39,80	137,26	1 110,47		270,40

Директор
Заведующий производством
Медицинский работник

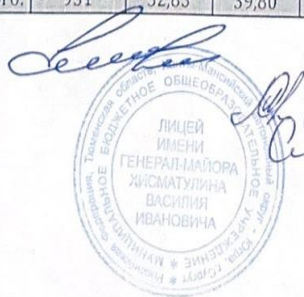

Фисун С. В.
Вагабова М.С.
Скачкова В.Б.

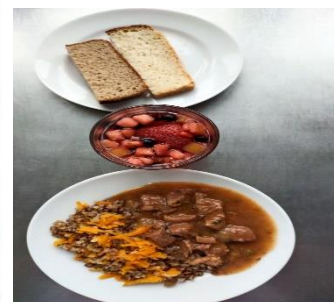
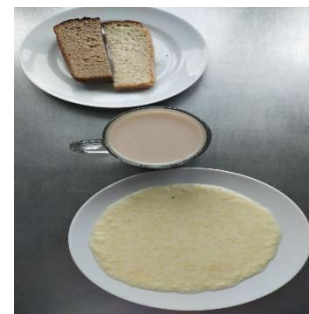

МЕНЮ

26.09.2023

Наименование блюд	Вес блюда	пищевые вещества			Энергетическая ценность	№ рецептуры	цена
		белки	жиры	углеводы			
Льготное питание II смена (7 -11 лет)-Полдник							
Гуляш	100	14,58	14,82	3,99	207	С6.2004 № 437	84,68
Каша гречневая с овощами	150	6,49	7,99	35,10	227,6	ТТК № 522	23,51
Теплый компот "Сливовый № 1"	200	0,21	0,06	15,95	61,84	ТТК № 852	11,67
Хлеб пшеничный из муки в/с	25	1,72	0,25	12,01	58	ПП № 932	4,02
Хлеб столичный из ржано-пшеничной муки	25	1,67	0,25	11,03	54	ПП № 933	3,72
Итого:	500	24,67	23,37	78,08	608,44		127,60
Итого:	1 431	77,50	63,17	215,34	1 718,91		398,00

Директор
Заведующий производством
Медицинский работник



Фисун С. В.
Вагабова М.С.
Скачкова В.Б.

