

СОГЛАСОВАНО
Директор департамента образования
Администрации города Сургута

« 17 » август 2015г.
Т.Н. Османкина

УТВЕРЖДАЮ:
Директор МБОУ лицея имени
генерал – майора Хисматулина В.И.

« 15 » июль 2015г.
С.В. Фисун

ПАСПОРТ ДОСТУПНОСТИ
объекта социальной инфраструктуры (ОСИ)
муниципального бюджетного общеобразовательного учреждения
лицея имени генерал-майора Хисматулина В.И.

Муниципальное образование
городской округ г. Сургут

« 15 » июль 20 15 г.

1. Общие сведения об объекте

1.1. Наименование (вид) объекта: здание образовательного учреждения

1.2. Адрес объекта: Российская Федерация, 628405, Ханты-Мансийский Автономный округ – Югра, Тюменская область, г. Сургут, проспект Комсомольский, 29.

1.3. Сведения о размещении объекта:

- отдельно стоящее здание, состоящее из 3-х корпусов, соединенных переходами:

- Учебный корпус – 2 этажа - 3854,1 м²

- Спортивный корпус – 3 этажа – 2039,2 м²

- наличие прилегающего земельного участка (да, нет); да, 2016,9 м².

1.4. Год постройки здания:

- Учебный корпус - 1987г., последнего капитального ремонта – 2000г.

- Спортивный корпус – 2008г., последнего капитального ремонта –

1.5. Дата предстоящих плановых ремонтных работ: текущего, капитального:

не предусмотрено.

1.6. Название организации (учреждения), (полное юридическое наименование – согласно Устава, краткое наименование): полное юридическое наименование – согласно Устава: Муниципальное бюджетное общеобразовательное учреждение лицей имени генерал - майора Хисматулина Василия Ивановича, краткое наименование: МБОУ лицей имени генерал-майора Хисматулина В.И.

1.7. Юридический адрес организации (учреждения) 628405, Ханты-Мансийский Автономный округ – Югра, Тюменская область, г. Сургут, проспект Комсомольский, 29.

1.8. Основание для пользования объектом (оперативное управление, аренда, собственность) – Оперативное управление.

1.9. Форма собственности (государственная, негосударственная) - муниципальная.

1.10. Территориальная принадлежность (федеральная, региональная, муниципальная) муниципальная.

1.11. Вышестоящая организация (наименование) Департамент образования Администрации города Сургута.

1.12. Адрес вышестоящей организации, другие координаты Российская Федерация, 628400, Ханты-Мансийский Автономный округ - Югра, город Сургут

улица Гагарина, 11.

2. Характеристика деятельности организации на объекте (по обслуживанию населения)

2.1 Сфера деятельности (здравоохранение, образование, социальная защита, физическая культура и спорт, культура, связь и информация, транспорт, жилой фонд, потребительский рынок и сфера услуг, другое) образование.

2.2 Виды оказываемых услуг: образовательные услуги.

2.3 Форма оказания услуг: (на объекте, с длительным пребыванием, в т.ч. проживанием, на дому, дистанционно) на объекте, на дому.

2.4 Категории обслуживаемого населения по возрасту: (дети, взрослые трудоспособного возраста, пожилые; все возрастные категории).

2.5 Категории обслуживаемых инвалидов: инвалиды передвигающиеся на коляске, инвалиды с нарушениями опорно-двигательного аппарата, глухие, слепые, умственно-отсталые – нет.

2.6 Плановая мощность: посещаемость (количество обслуживаемых в день), вместимость, пропускная способность 470 человек.

2.7 Участие в исполнении ИПР инвалида, ребенка-инвалида (да, нет) нет.

3. Состояние доступности объекта

3.1 Путь следования к объекту пассажирским транспортом

Маршрут до объекта пассажирским транспортом может осуществляться в пяти направлениях, вблизи объекта располагаются :

- две остановки «ул. Югорская» с расстоянием до объекта с чётной стороны ул. Югорская – 430м. и наименованием маршрутов: № 5, 19, 69; с нечетной стороны по ул. Югорская – 400м. и наименованием маршрутов: № 24, 40;

- две остановки «проспект Комсомольский» с расстоянием до объекта с четной стороны проспекта Комсомольский – 450м. и наименованием маршрутов № 20, 33, 47, 5А; с нечетной стороны по проспекту Комсомольский – 250м. и наименованием маршрутов № 4, 45, 47, 5, 53, 5А, 69,95

- остановка «улица Югорская» с расстоянием до объекта с четной стороны проспекта Комсомольский – 450м. и наименованием маршрутов № 12, 31, 52

Переход через проезжую часть возможен через пешеходные переходы, оснащённые светофорами с таймерами, которые расположены вблизи каждой остановки.

Наличие адаптированного низкопольного пассажирского транспорта к объекту

- №4, №47, №5А, №45, №19- маршруты движения.

- №69, №95 – маршрутов движения до объекта с нечётной стороны и чётной стороны – обслуживаются подвижным составом в режиме маршрутного такси.

3.2 Путь к объекту от ближайшей остановки пассажирского транспорта:

3.2.1 расстояние до объекта от остановки транспорта

«проспект Комсомольский» - 250м.

3.2.2 время движения (пешком) 3 мин. (быстрый шаг); 6 мин. (медленный шаг).

3.2.3 наличие выделенного от проезжей части пешеходного пути (да, нет) да.

3.2.4 Перекрестки: *нерегулируемые; регулируемые, со звуковой сигнализацией, таймером; не регулируемые: нет.*

3.2.5 Информация на пути следования к объекту: *акустическая, тактильная, визуальная; нет: нет.*

3.2.6 Перепады высоты на пути: (перепады высоты существуют), их обустройство для инвалидов на коляске: (нет).

3.3 Организация доступности объекта для инвалидов – форма обслуживания*

п/п	Категория инвалидов (вид нарушения)	Вариант организации доступности объекта (формы обслуживания)*
1.	Все категории инвалидов и МГН	
	<i>в том числе инвалиды:</i>	
2	передвигающиеся на креслах-колясках	«ДУ»
3	с нарушениями опорно-двигательного аппарата	«ДУ»
4	с нарушениями зрения	«ДУ»
5	с нарушениями слуха	«ДУ»
6	с нарушениями умственного развития	«ДУ»

* - указывается один из вариантов: «А», «Б», «ДУ», «ВНД»

3.4 Состояние доступности основных структурно-функциональных зон

№ п \п	Основные структурно-функциональные зоны	Состояние доступности, в том числе для основных категорий инвалидов**
1	Территория, прилегающая к зданию (участок)	ВНД-В
2	Вход (входы) в здание	ВНД-В
3	Путь (пути) движения внутри здания (в т.ч. пути эвакуации)	ВНД-В
4	Зона целевого назначения здания (целевого посещения объекта)	ВНД-В
5	Санитарно-гигиенические помещения	ВНД-В
6	Система информации и связи (на всех зонах)	ВНД-В
7	Пути движения к объекту (от остановки транспорта)	ВНД-В

** Указывается: ДП-В - доступно полностью всем; ДП-И (К, О, С, Г, У) – доступно полностью избирательно (указать категории инвалидов); ДЧ-В - доступно частично всем; ДЧ-И (К, О, С, Г, У) – доступно частично избирательно (указать категории инвалидов); ДУ - доступно условно, ВНД – временно недоступно

3.5. Итоговое заключение о состоянии доступности ОСИ: Основные структурно - функциональные зоны для всех категорий инвалидов временно

недоступны – (ВНД), после проведения организационных мероприятий и обучения персонала, уровень физической доступности учреждения будет повышен до доступного условно – (ДУ). Адаптация объекта не целесообразна в связи с направленностью дополнительной образовательной программы.

4. Управленческое решение (проект)

4.1. Рекомендации по адаптации основных структурных элементов объекта:

№ п \п	Основные структурно-функциональные зоны объекта	Рекомендации по адаптации объекта (вид работы)*
1	Территория, прилегающая к зданию (участок)	Текущий ремонт, индивидуальное решение с ТСР.
2	Вход (входы) в здание	Текущий ремонт, индивидуальное решение с ТСР.
3	Путь (пути) движения внутри здания (в т.ч. пути эвакуации)	Текущий ремонт, индивидуальное решение с ТСР.
4	Зона целевого назначения здания (целевого посещения объекта)	Индивидуальное решение с ТСР, текущий ремонт.
5	Санитарно-гигиенические помещения	Капитальный ремонт, индивидуальное решение с ТСР.
6	Система информации на объекте (на всех зонах)	Индивидуальное решение с ТСР.
7	Пути движения к объекту (от остановки транспорта)	Текущий ремонт.
8.	Все зоны и участки	Текущий ремонт, с применением индивидуальных решений с ТСР

*- указывается один из вариантов (видов работ): не нуждается; ремонт (текущий, капитальный); индивидуальное решение с ТСР; технические решения невозможны – организация альтернативной формы обслуживания

4.2. Период проведения работ в рамках исполнения: **«Развитие образования города Сургута на 2014-2020 годы».**

4.3 Ожидаемый результат (по состоянию доступности) после выполнения работ по адаптации: **создание оптимальных условий для посетителей.**

Оценка результата исполнения программы, плана (по состоянию доступности): **объект временно недоступен.**

4.4. Для принятия решения **требуется:**

согласование с вышестоящей организацией (собственником объекта),
согласование с потребителем (с общественными организациями).

4.5. Информация размещена (обновлена) на Карте доступности субъекта Российской Федерации: lic4@admsurgut.ru, окружная территориальная информационная система ХМАО – Югра, раздел «Доступная среда».
(наименование сайта, портала)

5. Особые отметки

Паспорт сформирован на основании:

1. Анкеты
2. Акта обследования объекта: № 1 от «08» декабря 2014 г.

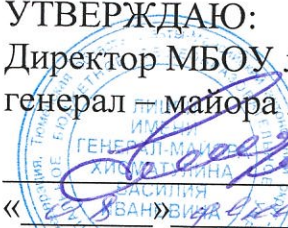
УТВЕРЖДАЮ:
Директор МБОУ лицея имени
генерал - майора Хисматулина В.И.
 С.В. Фисун
«28» августа 2014г.

АНКЕТА
объекта социальной инфраструктуры
К ПАСПОРТУ ДОСТУПНОСТИ ОСИ
муниципального бюджетного общеобразовательного
учреждения лицея имени генерал - майора
Хисматулина Василия Ивановича.

1. Общие сведения об объекте

1.1. Наименование (вид) объекта: здание образовательного учреждения.

1.2. Адрес объекта: 628405, Ханты-Мансийский Автономный округ – Югра, Тюменская область, г. Сургут, проспект Комсомольский, 29.

1.3. Сведения о размещении объекта:

- отдельно стоящее здание, состоящее из 3-х корпусов, соединенных переходами: - Учебный корпус – 2 этажа - 3854,1 м²

- Спортивный корпус – 3 этажа – 2039,2 м²

1.4. Год постройки здания:

- Учебный корпус - 1987г., последнего капитального ремонта – 2000г.

- Спортивный корпус – 2008г., последнего капитального ремонта –

1.5. Дата предстоящих плановых ремонтных работ: текущего капитального: не предусмотрено.

сведения об организации, расположенной на объекте:

1.6. Название организации (учреждения), (полное юридическое наименование – согласно Устава, краткое наименование): полное юридическое наименование – согласно Устава: Муниципальное бюджетное общеобразовательное учреждение лицей имени генерал - майора Хисматулина Василия Ивановича, краткое наименование: МБОУ лицей имени генерал - майора Хисматулина В.И.

1.7. Юридический адрес организации (учреждения) 628405, Ханты-Мансийский Автономный округ – Югра, Тюменская область, г. Сургут, проспект. Комсомольский, 29.

1.8. Основание для пользования объектом (оперативное управление, аренда, собственность) – Оперативное управление.

1.9. Форма собственности (государственная, негосударственная) - муниципальная.

1.10. Территориальная принадлежность (федеральная, региональная, муниципальная) - муниципальная.

1.11. Вышестоящая организация (наименование) Департамент образования Администрации города Сургута.

1.12. Адрес вышестоящей организации, другие координаты Российская Федерация, 628400, Ханты-Мансийский Автономный округ - Югра, г. Сургут, ул. Гагарина, 11.

2. Характеристика деятельности организации на объекте

2.1. Сфера деятельности (здравоохранение, образование, социальная защита, физическая культура и спорт, культура, связь и информация, транспорт, жилой фонд, потребительский рынок и сфера услуг, другое) - образование.

2.2 Виды оказываемых услуг: образовательные услуги.

2.3 Форма оказания услуг: (на объекте, с длительным пребыванием, в т.ч. проживанием, на дому, дистанционно) - на объекте, на дому.

2.4 Категории обслуживаемого населения по возрасту: (дети, взрослые трудоспособного возраста, пожилые; все возрастные категории), дети.

2.5 Категории обслуживаемых инвалидов: инвалиды, передвигающиеся на коляске, инвалиды с нарушениями опорно-двигательного аппарата; нарушениями зрения, нарушениями слуха, нарушениями умственного развития, нет.

2.6 Плановая мощность: посещаемость (количество обслуживаемых в день), вместимость, пропускная способность: 470 человек.

2.7 Участие в исполнении ИПР инвалида, ребенка-инвалида (да, нет), нет.

3. Состояние доступности объекта для инвалидов

и других маломобильных групп населения (МГН)

3.1 Путь следования к объекту пассажирским транспортом

Маршрут до объекта пассажирским транспортом может осуществляться в пяти направлениях, вблизи объекта располагаются :

- две остановки «ул. Югорская» с расстоянием до объекта с чётной стороны ул. Югорская – 430м. и наименованием маршрутов: № 5, 19, 69; с нечетной стороны по ул. Югорская – 400м. и наименованием маршрутов: № 24, 40;

- две остановки «проспект Комсомольский» с расстоянием до объекта с четной стороны проспекта Комсомольский – 450м. и наименованием маршрутов № 20, 33, 47, 5А; с нечетной стороны по проспекту Комсомольский – 250м. и наименованием маршрутов № 4, 45, 47, 5, 53, 5А, 69,95

- остановка «улица Югорская» с расстоянием до объекта с четной стороны проспекта Комсомольский – 450м. и наименованием маршрутов № 12, 31, 52

Переход через проезжую часть возможен через пешеходные переходы, оснащённые светофорами с таймерами, которые расположены вблизи каждой остановки.

Наличие адаптированного низкопольного пассажирского транспорта к объекту - №4, №47, №5А, №45, №19- маршруты движения.

- №69, №95 – маршрутов движения до объекта с нечётной стороны и чётной стороны – обслуживаются подвижным составом в режиме маршрутного такси.

3.2 Путь к объекту от ближайшей остановки пассажирского транспорта:

3.2.1 расстояние до объекта от остановки транспорта

«проспект Комсомольский» - 250м.

3.2.2 время движения (пешком) 3 мин. (быстрый шаг); 6 мин. (медленный шаг).

3.2.3 наличие выделенного от проезжей части пешеходного пути (да, нет) да.

3.2.4 Перекрестки: *нерегулируемые; регулируемые, со звуковой сигнализацией, таймером; не регулируемые: нет.*

3.2.5 Информация на пути следования к объекту: *акустическая, тактильная, визуальная; нет: нет.*

3.2.6 Перепады высоты на пути: (перепады высоты существуют), их обустройство для инвалидов на коляске: нет.

3.3 Вариант организации доступности ОСИ – форма обслуживания

№ п/п	Категория инвалидов (вид нарушения)	Вариант организации доступности объекта
1.	Все категории инвалидов и МГН <i>в том числе инвалиды:</i>	
2	передвигающиеся на креслах-колясках	«ДУ»
3	с нарушениями опорно-двигательного аппарата	«ДУ»
4	с нарушениями зрения	«ДУ»
5	с нарушениями слуха	«ДУ»
6	с нарушениями умственного развития	«ДУ»

* - указывается один из вариантов: «А», «Б», «ДУ», «ВНД»

4. Управленческое решение (проект)

№ п \п	Основные структурно-функциональные зоны объекта	Рекомендации по адаптации объекта (вид работы)*
1	Территория, прилегающая к зданию (участок)	Текущий ремонт, индивидуальное решение с ТСР.
2	Вход (входы) в здание	Текущий ремонт, индивидуальное решение с ТСР.
3	Путь (пути) движения внутри здания (в т.ч. пути эвакуации)	Текущий ремонт, индивидуальное решение с ТСР.
4	Зона целевого назначения здания (целевого посещения объекта)	Текущий ремонт, индивидуальное решение с ТСР.
5	Санитарно-гигиенические помещения	Капитальный ремонт, индивидуальное решение с ТСР.
6	Система информации на объекте (на всех зонах)	Индивидуальное решение с ТСР.
7	Пути движения к объекту (от остановки транспорта)	Текущий ремонт.

8.	Все зоны и участки	Текущий ремонт, с применением индивидуальных решений с ТСР.
----	--------------------	---

*- указывается один из вариантов (видов работ): не нуждается; ремонт (текущий, капитальный); индивидуальное решение с ТСР; технические решения невозможны – организация альтернативной формы обслуживания

Информация размещена (обновлена) на Карте доступности субъекта Российской Федерации: lic4@admsurgut.ru, окружная территориальная информационная система ХМАО – Югра, раздел «Доступная среда».

В Хуснутдинова В.Н., ведущий специалист по охране труда
тел. 21-22-54

(подпись, Ф.И.О., должность; координаты для связи уполномоченного представителя объекта)

УТВЕРЖДАЮ:
Директор МБОУ лицея имени
генерал – майора Хисматулина В.И.
С.В. Фисун
« » 2014г.



**АКТ ОБСЛЕДОВАНИЯ
объекта социальной инфраструктуры
К ПАСПОРТУ ДОСТУПНОСТИ ОСИ
муниципального бюджетного общеобразовательного
учреждения лицея имени генерал-майора Хисматулина В.И.**

Муниципальное образование
городской округ г. Сургут

« » 20 г.

1. Общие сведения об объекте

- 1.1. Наименование (вид) объекта: здание образовательного учреждения
- 1.2. Адрес объекта: 628405, Ханты-Мансийский Автономный округ – Югра, Тюменская область, г. Сургут, проспект Комсомольский, 29.
- 1.3. Сведения о размещении объекта:
- отдельно стоящее здание, состоящее из 3-х корпусов, соединенных переходами:
 - Учебный корпус – 2 этажа - 3854,1 м²
 - Спортивный корпус – 3 этажа – 2039,2 м²
 - наличие прилегающего земельного участка (да, нет); да 2016,9 м²
- 1.4. Год постройки здания:
- Учебный корпус - 1987г., последнего капитального ремонта – 2000г.
 - Спортивный корпус – 2008г., последнего капитального ремонта –
- 1.5. Дата предстоящих плановых ремонтных работ: текущего капитального:
не предусмотрено.
- 1.6. Название организации (учреждения), (полное юридическое наименование – согласно Устава, краткое наименование): полное юридическое наименование – согласно Устава: Муниципальное бюджетное общеобразовательное учреждение лицей имени генерал - майора Хисматулина Василия Ивановича,
краткое наименование: МБОУ лицей имени генерал-майора Хисматулина В.И.

1.7. Юридический адрес организации (учреждения) 628405, Ханты-Мансийский Автономный округ – Югра, Тюменская область, г. Сургут, проспект Комсомольский, 29.

1.8. Основание для пользования объектом (оперативное управление, аренда, собственность) – Оперативное управление.

1.9. Форма собственности (государственная, негосударственная) – муниципальная.

1.10. Территориальная принадлежность (федеральная, региональная, муниципальная) муниципальная.

1.11. Вышестоящая организация (наименование) Департамент образования Администрации города Сургута.

1.12. Адрес вышестоящей организации, другие координаты Российская Федерация, 628400, Ханты-Мансийский Автономный округ – Югра, г. Сургут, ул. Гагарина, 11.

2. Характеристика деятельности организации на объекте (по обслуживанию населения)

Дополнительная информация: образовательная деятельность МБОУ лицей имени генерал – майора Хисматулина В.И. осуществляется в соответствии с лицензией на осуществление образовательной деятельности по образовательным программам от 21 ноября 2012 года, регистрационный № 1043, серия 86 ЛО1 № 0000211, выданной Службой по контролю и надзору в сфере образования Ханты – Мансийского автономного округа – Югры. Срок действия лицензии: бессрочно.

Основные общеобразовательные программы: основного общего образования; обеспечивающие дополнительную (углубленную) подготовку обучающихся по предметам естественно – научного и технического профилей; среднего (полного) общего образования, обеспечивающие дополнительную (углубленную) подготовку обучающихся по предметам естественно – научного и технического профилей.

Дополнительные общеобразовательные программы: спортивно – технической направленности: «Огневая подготовка», «Техническое моделирование»; физкультурно – спортивной направленности «Прикладная физическая подготовка»; туристическо – краеведческой направленности «Туристический клуб «Север»», «Краеведение и музейная работа»; военно – практической направленности «Военно – патриотический клуб «Альфа», «Юное казачество Сургута», «Строевая подготовка».

3. Состояние доступности объекта

3.1 Путь следования к объекту пассажирским транспортом

Маршрут до объекта пассажирским транспортом может осуществляться в пяти направлениях, вблизи объекта располагаются :

- две остановки «ул.Югорская» с расстоянием до объекта с чётной стороны ул. Югорская – 430м. и наименованием маршрутов: № 5, 19, 69; с нечетной стороны по ул. Югорская – 400м. и наименованием маршрутов: № 24, 40;

- две остановки «проспект Комсомольский» с расстоянием до объекта с четной стороны проспекта Комсомольский – 450м. и наименованием маршрутов № 20, 33, 47, 5А; с нечетной стороны по проспекту Комсомольский – 250м. и наименованием маршрутов № 4, 45, 47, 5, 53, 5А, 69,95

- остановка «улица Югорская» с расстоянием до объекта с четной стороны проспекта Комсомольский – 450м. и наименованием маршрутов № 12, 31, 52

Переход через проезжую часть возможен через пешеходные переходы, оснащённые светофорами с таймерами, которые расположены вблизи каждой остановки.

Наличие адаптированного низкопольного пассажирского транспорта к объекту - №4, №47, №5А, №45, №19- маршруты движения.

- №69, №95 – маршрутов движения до объекта с нечётной стороны и чётной стороны – обслуживаются подвижным составом в режиме маршрутного такси.

3.2 Путь к объекту от ближайшей остановки пассажирского транспорта:

3.2.1 расстояние до объекта от остановки транспорта

«проспект Комсомольский» - 250м.

3.2.2 время движения (пешком) 3 мин. (быстрый шаг); 6 мин. (медленный шаг).

3.2.3 наличие выделенного от проезжей части пешеходного пути (да, нет) да.

3.2.4 Перекрестки: *нерегулируемые; регулируемые, со звуковой сигнализацией, таймером; не регулируемые:* нет.

3.2.5 Информация на пути следования к объекту: *акустическая, тактильная, визуальная; нет:* нет.

3.2.6 Перепады высоты на пути: *есть, нет* (перепады высоты существуют).

Их обустройство для инвалидов на коляске: *да, нет* (нет).

3.3 Организация доступности объекта для инвалидов – форма обслуживания

№ п/п	Категория инвалидов (вид нарушения)	Вариант организации доступности объекта (формы обслуживания)*
1.	Все категории инвалидов и МГН	
	<i>в том числе инвалиды:</i>	
2	передвигающиеся на креслах-колясках	«ДУ»
3	с нарушениями опорно-двигательного аппарата	«ДУ»
4	с нарушениями зрения	«ДУ»
5	с нарушениями слуха	«ДУ»
6	с нарушениями умственного развития	«ДУ»

* - указывается один из вариантов: «А», «Б», «ДУ», «ВНД»

3.4 Состояние доступности основных структурно-функциональных зон

№ п \п	Основные структурно-функциональные зоны	Состояние доступности, в том числе для основных категорий инвалидов**
1	Территория, прилегающая к зданию (участок)	ВНД-В
2	Вход (входы) в здание	ВНД-В
3	Путь (пути) движения внутри здания (в т.ч. пути эвакуации)	ВНД-В
4	Зона целевого назначения здания (целевого посещения объекта)	ВНД-В
5	Санитарно-гигиенические помещения	ВНД-В
6	Система информации и связи (на всех зонах)	ВНД-В
7	Пути движения к объекту (от остановки транспорта)	ВНД-В

** Указывается: ДП-В - доступно полностью всем; ДП-И (К, О, С, Г, У) – доступно полностью избирательно (указать категории инвалидов); ДЧ-В - доступно частично всем; ДЧ-И (К, О, С, Г, У) – доступно частично избирательно (указать категории инвалидов); ДУ - доступно условно, ВНД – временно недоступно

3.5. Итоговое заключение о состоянии доступности ОСИ: временно недоступно – (ВНД), после проведения организационных мер и обучения персонала, уровень физической доступности учреждения будет повышен до

доступного условно – (ДУ). Адаптация объекта не целесообразна в связи с направленностью дополнительной образовательной программы.

4. Управленческое решение (проект)

4.1. Рекомендации по адаптации основных структурных элементов объекта:

№ п \п	Основные структурно-функциональные зоны объекта	Рекомендации по адаптации объекта (вид работы)*
1	Территория, прилегающая к зданию (участок)	Текущий ремонт, индивидуальное решение с ТСР.
2	Вход (входы) в здание	Текущий ремонт, индивидуальное решение с ТСР.
3	Путь (пути) движения внутри здания (в т.ч. пути эвакуации)	Текущий ремонт, индивидуальное решение с ТСР.
4	Зона целевого назначения здания (целевого посещения объекта)	Индивидуальное решение с ТСР, текущий ремонт.
5	Санитарно-гигиенические помещения	Капитальный ремонт, индивидуальное решение с ТСР.
6	Система информации на объекте (на всех зонах)	Индивидуальное решение с ТСР.
7	Пути движения к объекту (от остановки транспорта)	Текущий ремонт.
8.	Все зоны и участки	Текущий ремонт, с применением индивидуальных решений с ТСР

*- указывается один из вариантов (видов работ): не нуждается; ремонт (текущий, капитальный); индивидуальное решение с ТСР; технические решения невозможны – организация альтернативной формы обслуживания

4.2. Период проведения работ в рамках исполнения: **«Развитие образования города Сургута на 2014-2020 годы».**

4.3 Ожидаемый результат (по состоянию доступности) после выполнения работ по адаптации: **создание оптимальных условий для посетителей.**

Оценка результата исполнения программы, плана (по состоянию доступности): **объект временно недоступен.**

4.4. Для принятия решения **требуется:**

согласование с вышестоящей организацией (собственником объекта), согласование с потребителем (с общественными организациями).

4.4.1. Согласование с рабочей группой по паспортизации объектов социальной сферы при координационном совете по делам инвалидов протокол № _____ от « _____ » 2015г.

4.4.2. Согласование работ с надзорными органами департамент архитектуры и градостроительства Администрации города, департамент городского хозяйства, департамент образования Администрации города, с общественной организацией инвалидов.

4.4.3. Техническая экспертиза; разработка проектно – сметной документации;

4.4.4. Согласование с вышестоящей организацией (собственником объекта);

4.4.5. Согласование с общественными организациями инвалидов: руководитель Сургутской общественной организации инвалидов всероссийского общества инвалидов Соколова Л.Е.;

Председатель региональной общественной организации инвалидов по зрению «Тифлопуть» Филатов С.И.

4.4.6. другое _____

4.5. Информация размещена (обновлена) на Карте доступности субъекта Российской Федерации: lic4@admsurgut.ru, окружная территориальная информационная система ХМАО – Югра, раздел «Доступная среда».
(наименование сайта, портала)

5. Особые отметки

ПРИЛОЖЕНИЯ:

Результаты обследования:

- | | |
|--|---------|
| 1. Территории, прилегающей к объекту | на 2 л. |
| 2. Входа (входов) в здание | на 3 л. |
| 3. Путей движения в здании | на 2 л. |
| 4. Зоны целевого назначения объекта | на 2 л. |
| 5. Санитарно-гигиенических помещений | на 2 л. |
| 6. Системы информации (и связи) на объекте | на 2 л. |

Результаты фото фиксации на объекте МБОУ лицей имени генерал – майора Хисматулина Василия Ивановича

на 17 л.

Информация о путях движения к объекту (фото):

на 9 л.

Информация о путях движения к объекту (схема № 1)

на 1 л.

Пути передвижения МГН по территории объекта (схема № 2)

на 1 л.

Руководитель рабочей группы:

Т.В. Арсанбекова – инженер отдела эксплуатации и обеспечения безопасности
департамента образования
(Ф.И.О., должность) 
(Подпись)

Члены рабочей группы:

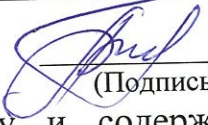
П.В. Белоконь – ^{ведущий специалист} архитектор 1 категории архитектурно – планировочного отдела
(Ф.И.О., должность) 
(Подпись)

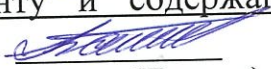
А.Б. Байков – главный специалист отдела по ремонту и содержанию
автомобильных дорог, дорожно – транспортного управления 
(Ф.И.О., должность) (Подпись)

В том числе:

представители общественных организаций инвалидов:

С.И. Филатов – председатель региональной общественной организации
инвалидов по зрению «Тифлопуть» 
(Ф.И.О., должность) (Подпись)

Л.Е. Соколова – председатель сургутской общественной организации инвалидов
всероссийского общества инвалидов 
(Ф.И.О., должность) (Подпись)

представители организации, расположенной на объекте МБОУ лицей имени
генерал – майора Хисматулина В.И.:

И.В. Басалаева – заместитель директора по АХР
(Ф.И.О., должность)

В.Н. Хуснутдинова – ведущий специалист по охране труда
(Ф.И.О., должность) 
(Подпись)



Приложение 1
к Акту обследования ОСИ
к паспорту доступности ОСИ
от «08» сентября 2014 г.

I. Результаты обследования

1. Территории, прилегающей к зданию:

МБОУ лицей имени генерал – майора Хисматуллина В.И., г. Сургут, ул. проспект Комсомольский, 29

№ п/п	Наименование функционально-планировочного элемента	Наличие элемента			Выявленные нарушения и замечания		Работы по адаптации объекта		Виды работ
		Есть/нет	№ на плане	№ фото	Содержание	Значимо для инвалида (каг)	Содержание	Виды работ	
1.1	Вход (входы) на территорию	Есть	1	1	Отсутствует информация об объекте. Перепад высот.	Все	Установить информацию об объекте. Устранить перепад высот.	Текущий ремонт, индивидуальное решение с ТСП.	
1.2	Путь движения на территории	Есть	2	2	Отсутствует информационная поддержка на всем пути движения по территории объекта. Отсутствуют тактильные наземные указатели, предупреждающие об изменении направления движения и профили рельефа. Отсутствует предупредительная тактильная полоса перед лестничным маршем. Частично разрушен бордюрный камень, высота бордюра 0,1м Перепад высоты.	«С»	Организовать информационную поддержку на пути движения по территории объекта. Оборудовать пути движения тактильными указателями предупреждающие об изменении направления движения и профили рельефа. Предусмотреть предупредительную тактильную полосу перед лестничным маршем. Восстановить разрушенный бордюрный камень. Устранить перепад высот.	Текущий ремонт, индивидуальное решение с ТСП.	

1.3	Лестница (наружная)	нет	-	-	-	-	-	-	-
1.4	Пандус (наружный)	нет	-	-	-	-	-	-	-
1.5	Автоматическая и парковка	нет	3	Нет выделенного места для парковки, отсутствуют обозначающие знаки. Отсутствует разметка, обозначающая места парковки.	Все	Действующие нормативные требования запрещают автостоянку на территории учреждения. Проработать вопрос о размещении парковочных мест за пределами земельного участка, установить знаки.	Текущий ремонт.		
ОБЩИЕ требования к зоне				Отсутствует информация об объекте. Перепад высоты. Отсутствует место парковки автотранспорта.	Все	Установить информацию об объекте. Организовать перепад высот не более 0,015м. Организовать места парковки за пределами земельного участка.	Текущий ремонт, индивидуальное решение с ТСП.		

II. Заключение по зоне:

Наименование структурно-функциональной зоны	Состояние доступности* (к пункту 3.4 Акта обследования ОСИ)	Приложение		Рекомендации по адаптации (вид работы)** к пункту 4.1 Акта обследования ОСИ
		№ на плане	№ фото	
Территория, прилегающая к зданию (участок)	ВНД - В	1,2.	1,2,3.	Требуется текущий ремонт, индивидуальное решение с ТСП.

Комментарий к заключению: отсутствует доступ на объекты инвалидов (К,С,О,Г,У) и МНГ после проведения организационных мероприятий и обучения персонала, уровень физической доступности учреждения будет повышен до доступного условно(ДУ).

1. Результаты обследования

2. Входа (входов) в здание:

МБОУ лицей имени генерал – майора Хисматуллина В.И., г. Сургут, ул. проспект Комсомольский, 29

№ п/п	Наименование функционально-планировочного элемента	Наличие элемента			Выявленные нарушения и замечания		Значимо для инвалида (кат)	Работы по адаптации объекта	
		есть/нет	№ на плане	№ фото	Содержание	Содержание		Виды работ	
2.1	Лестница (наружная)	есть	3	4	Отсутствуют 2-х уровневые поручни с безопасным продолжением, длинное лестничного марша на 0,30 м.	Все	Установить 2-х уровневые поручни с безопасным продолжением, длинное лестничного марша на 0,30м., предусмотреть закругление лестничных ступеней радиусом 0,05м.	Текущий ремонт, индивидуальное решение с ТСР.	
					Отсутствует ограничение боковой части ступени высотой 0,2 м. Поверхность ступеней без контрастной окраски.				Предусмотреть ограничение боковой части ступени высотой 0,2 м. Выполнить ремонт ступеней, окрасить первую и последнюю ступени контрастной краской.
2.2	Пандус (наружный)	нет			Отсутствует кнопка вызова.	«К»	Оборудовать пандус или подъёмник	Капитальный ремонт	
					Отсутствует				Установить кнопку вызова на поручне лестничного марша.

2.3	Входная площадка перед дверью)	СЗТ	4	5	Покрывте скользит при намокании. Отсутствует дренажные решетки, перила.	Все	Выполнить ремонт входной площадки. Предусмотреть противоскользящее покрытие входной площадки, установить водоотвод, дренажные решетки, перила.	Текущий ремонт, индивидуальное решение с ТСР.
					Отсутствует радиомаяк.		Установить радиомаяк на стене.	
2.4	Двери (входные)	СЗТ	5	6	Отсутствует фиксатор в положении открыто, закрыто. У доводчика отсутствует функция - 5 секундной задержки.	Все	Установить: дверной фиксатор с положением открыто, закрыто; доводчик с функцией задержки до 5сек.	Индивидуальное решение с ТСР
					Нижняя часть дверей не защищена противобушарной полосой.		Нижнюю часть дверей оборудовать противобушарной полосой.	
					Дверные полотна без яркой контрастной маркировки.		Дверные полотна оборудовать контрастной маркировкой.	
2.5	Тамбур	СЗТ	6	7	Отсутствуют дренажные и водосборные решетки. Покрытие пола скользит при намокании.	Все	Заменить покрытие пола с установкой дренажной, водосборной решетки.	Текущий ремонт

<p>ОБЩИЕ требования к зоне</p>	<p>Отсутствуют 2-х уровневые поручни с безопасным продолжением, длиннее лестничного марша на 0,30 м. Отсутствует закругление лестничных ступеней радиусом 0,05м. Покрытие скользит при намокании. Отсутствует дренажные и водосборные решетки. Отсутствует фиксатор в положении открыто, закрыто. У доводчика отсутствует функция - 5 секундной задержки.</p>	<p>Все</p>	<p>Выполнить ремонт входной зоны. Предусмотреть: 2-х уровневые поручни с безопасным продолжением, длиннее лестничного марша на 0,30 м. Предусмотреть закругление лестничных ступеней радиусом 0,05м. Заменить покрытие пола, установить дренажные и водосборные решетки. Установить дверной фиксатор с положением открыто, закрыто, доводчик с функцией задержки до 5сек.</p>	<p>Текущий ремонт, индивидуальное решение с ТСР.</p>
--------------------------------	---	------------	---	--

II. Заключение по зоне:

<p>Наименование структурно-функциональной зоны</p>	<p>Состояние доступности* (к пункту 3.4 Акта обследования ОСИ)</p>	<p>Приложение</p>		<p>Рекомендации по адаптации (вид работы)** к пункту 4.1 Акта обследования ОСИ</p>
<p>Вход (входы) в здание</p>	<p>ВНД - В</p>	<p>№ на плане</p>	<p>№ фото</p>	<p>Требуется текущий ремонт, индивидуальное решение с ТСР.</p>

*указывается: ДП-В - доступно полностью всем; ДП-И (К,О,С,Г,У) – доступно полностью избирательно (указать категорию инвалидов); ДЧ-В - доступно частично всем; ДЧ-И (К, О, С, Г, У) – доступно частично избирательно (указать категорию инвалидов); ДУ - доступно условно, ВНД - недоступно

Комментарий к заключению : отсутствует доступ на объекты инвалидов всех категорий (К,С,О,Г,У) и МНГ после проведения организационных мероприятий и обучения персонала, уровень физической доступности учреждения будет повышен до доступного условно (ДУ).

1. Результаты обследования
3. Пути движения внутри здания, в т.ч. пути эвакуации:

МБОУ лицей имени генерал – майора Хисматуллина В.И., г. Сургут, ул. проспект Комсомольский, 29

№ п/п	Наименование функционально-планировочного элемента	Наличие элемента			Выявленные нарушения и замечания		Значимо для инвалида (кат)	Работы по адаптации объекта	
		ЕСТЬ/НЕТ	№ на плане	№ фото	Содержание	Содержание		Виды работ	
3.1	Холл, коридор	ЕСТЬ	7	8	Отсутствует мнемосхема, информационная тактильная поддержка на пути движения, поручни вдоль стен.	«С»	Установить тактильные и визуальные направляющие, информационные табло, поручни вдоль стен.	Текущий ремонт с применением ТСР.	
3.2	Лестница (внутри здания)	НЕТ			По пути движения отсутствует	-	-	-	
3.3	Дверь	ЕСТЬ	8	9	Отсутствует фиксатор в положении открыто, закрыто. У доводчика отсутствует функция - 5 секундной задержки.	Все	Установить дверной фиксатор с положением открыто, закрыто, доводчик с функцией задержки до 5сек.	Текущий ремонт с применением ТСР.	
					Нижняя часть дверей не защищена противобушарной полосой. Дверные полотна без яркой контрастной маркировки. Отсутствуют информирующие обозначения, дублированные рельефными знаками.		Нижнюю часть дверей оборудовать противобушарной полосой. Дверные полотна оборудовать контрастной маркировкой. Установить информирующие обозначения, дублированные рельефными знаками.		

					Высота порога 0,04 м., 0,02м.	Все	Снизить порог до 0,014м.	
3.4	Пути эвакуаций, в т.ч. зоны безопасности	453	9	10	Отсутствуют: поручни вдоль стен.	«С»	Оборудовать: поручнями вдоль стен.	Текущий ремонт.
	ОБЩИЕ требования к зоне				Отсутствует фиксатор в положении открыто, закрыто. У доводчика отсутствует функция - 5 секундной задержки. Высота порога 0,04 м., 0,02м.	«Все»	Установить: дверной фиксатор с положением открыто, закрыто, доводчик с функцией задержки до 5сек. Организовать высоту порога не более 0,014м.	Текущий ремонт, индивидуальное решение с ТСР.

II. Заключение по зоне:

Наименование структурно-функциональной зоны	Состояние доступности* (к пункту 3.4 Акта обследования ОСИ)	Приложение		Рекомендации по адаптации (вид работы)** к пункту 4.1 Акта обследования ОСИ
		№ на плане	№ фото	
Пути движения внутри здания, в т.ч. пути эвакуации	ВНД - В	7,8,9	8,9,10	Текущий ремонт, индивидуальное решение с ТСР.

Комментарий к заключению: отсутствует доступ на объект инвалидов всех категорий (К, С, О, Г, У) и МНГ после проведения организационных мероприятий и обучения персонала, уровень физической доступности учреждения будет повышен до доступного условно (ДУ).

4. Зоны целевого назначения здания (целевого посещения объекта) Вариант I – зона обслуживания инвалидов:
МБОУ лицей имени генерал – майора Хисматуллина В.И., г. Сургут, ул. проспект Комсомольский, 29

I. Результаты обследования:

№ п/п	Наименование функционально-планировочного элемента	Наличие элемента		Выявленные нарушения и замечания		Значимо для инвалида (кат)	Содержание	Работы по адаптации объекта	Виды работ
		№ на плане	№ фото	Содержание	Содержание				
4.1	Кабинетная форма обслуживания (кабинет директора)	10	11	Отсутствуют информационные таблички, о назначении кабинета. Ширина дверного проема 0,80 м. Отсутствует фиксатор в положении открыто, закрыто. У доводчика отсутствует функция - 5 секундной задержки.	Отсутствуют информационные таблички, о назначении кабинета. Ширина дверного проема 0,80 м. Отсутствует фиксатор в положении открыто, закрыто. У доводчика отсутствует функция - 5 секундной задержки.	Все	Установить информационные таблички. Расширить дверной проем. Предусмотреть фиксатор в положении открыто, закрыто и доводчик с функцией - 5 секундной задержки.	Индивидуальное решение с ТСР.	
4.2	Зальная форма обслуживания	11	12	Актовый зал: Отсутствуют информационные таблички, обозначающие помещение. Не соответствует ширина дверного полотна.	Актовый зал: Отсутствуют информационные таблички, обозначающие помещение. Не соответствует ширина дверного полотна.	Все	Установить информационные таблички. Заменить дверное полотно.	Текущий ремонт, индивидуальное решение с ТСР.	
	ОБЩИЕ требования к зоне			Отсутствуют информационные таблички, о назначении кабинета. Ширина дверного проема 0,80 м. Отсутствует фиксатор в положении открыто, закрыто. У доводчика отсутствует функция - 5 секундной задержки. Актовый зал: Отсутствуют информационные таблички, обозначающие помещение.	Отсутствуют информационные таблички, о назначении кабинета. Ширина дверного проема 0,80 м. Отсутствует фиксатор в положении открыто, закрыто. У доводчика отсутствует функция - 5 секундной задержки. Актовый зал: Отсутствуют информационные таблички, обозначающие помещение.	Все	Установить информационные таблички. Расширить дверной проем. Предусмотреть фиксатор в положении открыто, закрыто и доводчик с функцией - 5 секундной задержки. Установить информационные таблички.	Текущий ремонт, индивидуальное решение с ТСР.	

II. Заключение по зоне:

Наименование структурно-функциональной зоны	Состояние доступности* (к пункту 3.4 Акта обследования ОСИ)	Приложение		Рекомендации по адаптации (вид работы)** к пункту 4.1 Акта обследования ОСИ
		№ на плане	№ фото	
Зоны целевого назначения здания (целевого посещения объекта)	ВНД	10,11	11,12	Текущий ремонт, индивидуальное решение с ТСР

Комментарий к заключению : отсутствует доступ на объект инвалидов всех категорий (К, О, С, Г, У) и МНГ после проведения организационных мероприятий и обучения персонала, уровень физической доступности учреждения будет повышен до доступного условно (ДУ).

I Результаты обследования:

5. Санитарно-гигиенических помещений:

МБОУ лицей имени генерал – майора Хисматуллина В.И., г. Сургут, ул. проспект Комсомольский, 29

№ п/п	Наименование функционально-планировочного элемента	Наличие элемента		Выявленные нарушения и замечания		Работы по адаптации объектов	
		№ на плане	№ фото	Содержание	Значимо для инвалида (каг)	Содержание	Виды работ
5.1	Туалетная комната	12	13	Отсутствует информационная табличка о санитарно-гигиеническом помещении. Отсутствуют крючки для костылей, одежды и других принадлежностей. Отсутствует писсуар вертикальной формы.	Все	Установить информационную табличку о санитарно-гигиеническом помещении; крючки для костылей, одежды и других принадлежностей; писсуар вертикальной формы.	Капитальный ремонт.
				Отсутствует универсальная кабинка. Отсутствуют откидные поручни, штанги, сиденья, унитазы имеющие опору для спины. Не соответствует площадь. Отсутствует система двусторонней связи. Отсутствует кнопка вызова. Ширина двери менее 0,9м. Отсутствует свободная зона для пересаживания с кресла-коляски на унитаз.	«К, О»	Выполнить ремонт санитарного узла, оборудовать универсальную кабину, предусмотреть: - откидные поручни, штанги, сиденья, унитазы, имеющие опору для спины, систему двусторонней связи, кнопку вызова; Выполнить перепланировку санитарного узла, с заменой двери. Предусмотреть свободную зону для пересаживания с кресла – коляски на унитаз.	

5.2	Гардероб	13	14	Смеситель умывальника на кран буксах, а не рычажного типа. Система слива унитаза не автоматическая.	«С»	Заменить систему слива на автоматическую, смеситель умывальника на рычажной тип.	Текущий ремонт, индивидуальное решение с ТСР.
	ОБЩИЕ требования к зоне	Отсутствует информационная табличка о санитарно-гигиеническом помещении. Отсутствуют крючки для костылей, одежды и других принадлежностей. Отсутствует писсуар вертикальной формы.		Все	Установить информационную табличку о санитарно-гигиеническом помещении; крючки для костылей, одежды и других принадлежностей; писсуар вертикальной формы.	Капитальный ремонт, индивидуальное решение с ТСР.	

II Заключение по зоне:

Наименование структурно-функциональной зоны	Состояние доступности* (к пункту 3.4 Акта обследования ОСИ)	Приложение		Рекомендации по адаптации (вид работы)** к пункту 4.1 Акта обследования ОСИ
		№ на плане	№ фото	
Санитарно-гигиенические помещения	ВНД	12,13	13,14	Капитальный ремонт, индивидуальное решение с ТСР.

*указывается: ДП-В - доступно полностью всем; ДП-И (К,О,С,Г,У) – доступно полностью избирательно (указать категории инвалидов); ДЧ-В - доступно частично всем; ДЧ-И (К, О, С, Г, У) – доступно частично избирательно (указать категории инвалидов); ДУ - доступно условно, ВНД - недоступно

Комментарий к заключению: отсутствует доступ на объекты инвалидов всех категорий (К, О, С, Г, У) и МНГ после проведения организационных мероприятий и обучения персонала, уровень физической доступности учреждений будет повышен до доступного уровня (ДУ).

**I Результаты обследования:
6. Системы информации на объекте:**

МБОУ лицей имени генерал – майора Хисматуллина В.И., г. Сургут, ул. проспект Комсомольский, 29

№ п/п	Наименование функционально-планировочного элемента	Наличие элемента		Выявленные нарушения и замечания	Значимо для инвалида (кат)	Работы по адаптации объектов	Виды работ
		№ на плане	№ фото				
6.1	Визуальные средства	нет		Отсутствует комплексная система информации позволяющая ориентироваться в пространстве и свободно передвигаться по объекту.	Все	Оборудовать комплексной визуальной системой информации позволяющей ориентироваться в пространстве и свободно передвигаться по объекту	Индивидуальное решение с ТСР.
6.2	Акустические средства	нет		Отсутствует комплексная система информации позволяющая ориентироваться в пространстве и свободно передвигаться по объекту.	Все	Оборудовать комплексной акустической системой информации позволяющей ориентироваться в пространстве и свободно передвигаться по объекту	Индивидуальное решение с ТСР.
6.3	Тактильные средства	нет		Отсутствует комплексная система информации позволяющая ориентироваться в пространстве и свободно передвигаться по объекту.	«С»	Оборудовать комплексной тактильной системой информации позволяющей ориентироваться в пространстве и свободно передвигаться по объекту	Индивидуальное решение с ТСР.
	ОБЩИЕ требования к зоне			Отсутствует комплексная система информации позволяющая ориентироваться в пространстве и свободно передвигаться по объекту.	Все	Оборудовать комплексной системой информации позволяющей ориентироваться в пространстве и свободно передвигаться по объекту	Индивидуальное решение с ТСР.

II Заключение по зоне:

Наименование структурно-функциональной зоны	Состояние доступности* (к пункту 3.4 Акта обследования ОСИ)	Приложение		Рекомендации по адаптации (вид работы)** к пункту 4.1 Акта обследования ОСИ
		№ на плане	№ фото	
Системы информации на объекте	ВНД			Индивидуальное решение с ТСР.

*указывается: ДП-В - доступно полностью всем; ДП-И (К,О,С,Г,У) -- доступно полностью избирательно (указать категории инвалидов); ДЧ-В - доступно частично всем; ДЧ-И (К, О, С, Г, У) – доступно частично избирательно (указать категории инвалидов); ДУ - доступно условно, ВНД - недоступно
 **указывается один из вариантов: не нуждается; ремонт (текущий, капитальный); индивидуальный; индивидуальное решение с ТСР; технические решения невозможны – организация альтернативной формы обслуживания

Комментарий к заключению : отсутствует доступ на объект инвалидов всех категорий (К, С, О, Г, У) и МНГ.

План – схема движения МГН от остановки до объекта

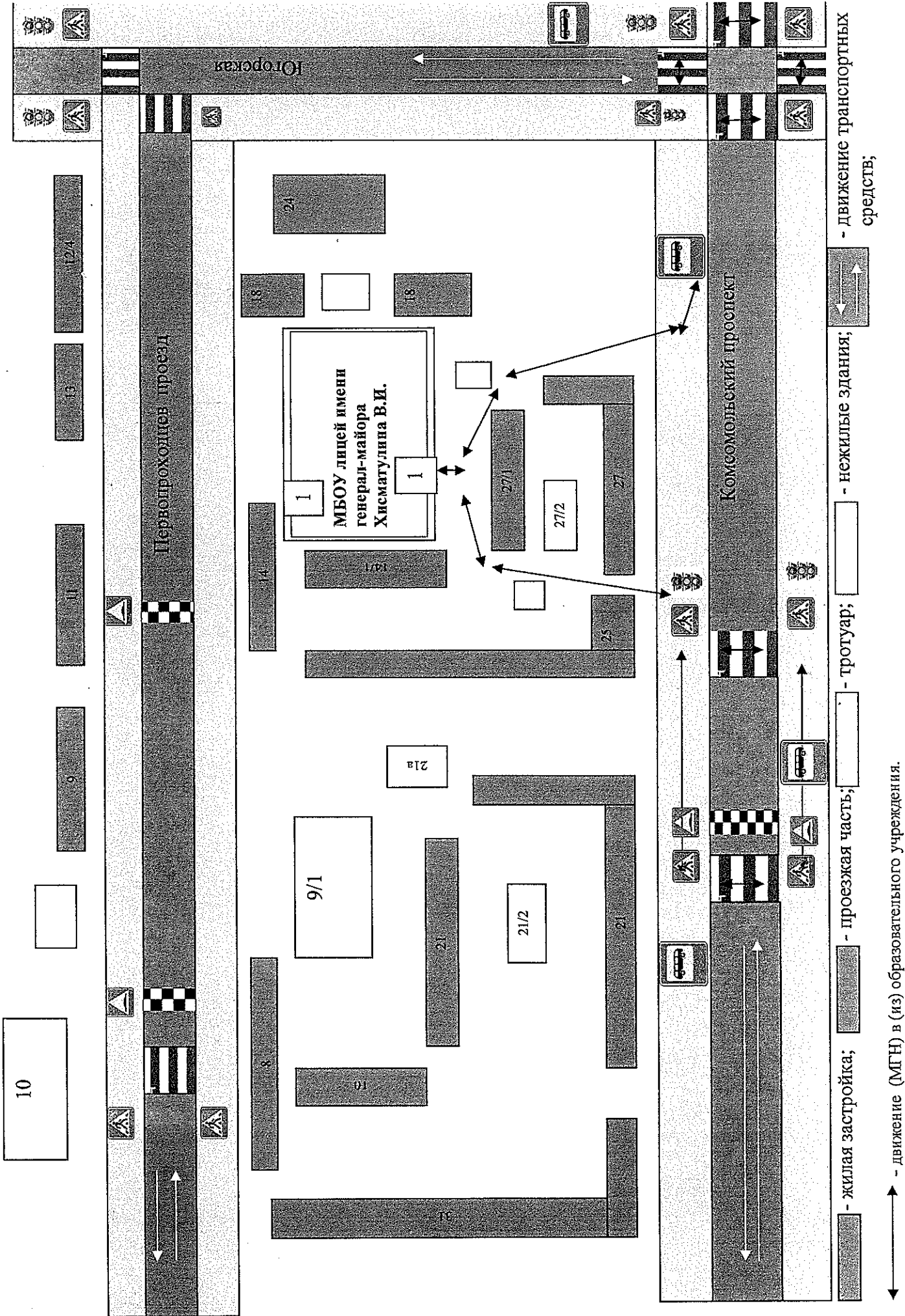

Ситуационный план

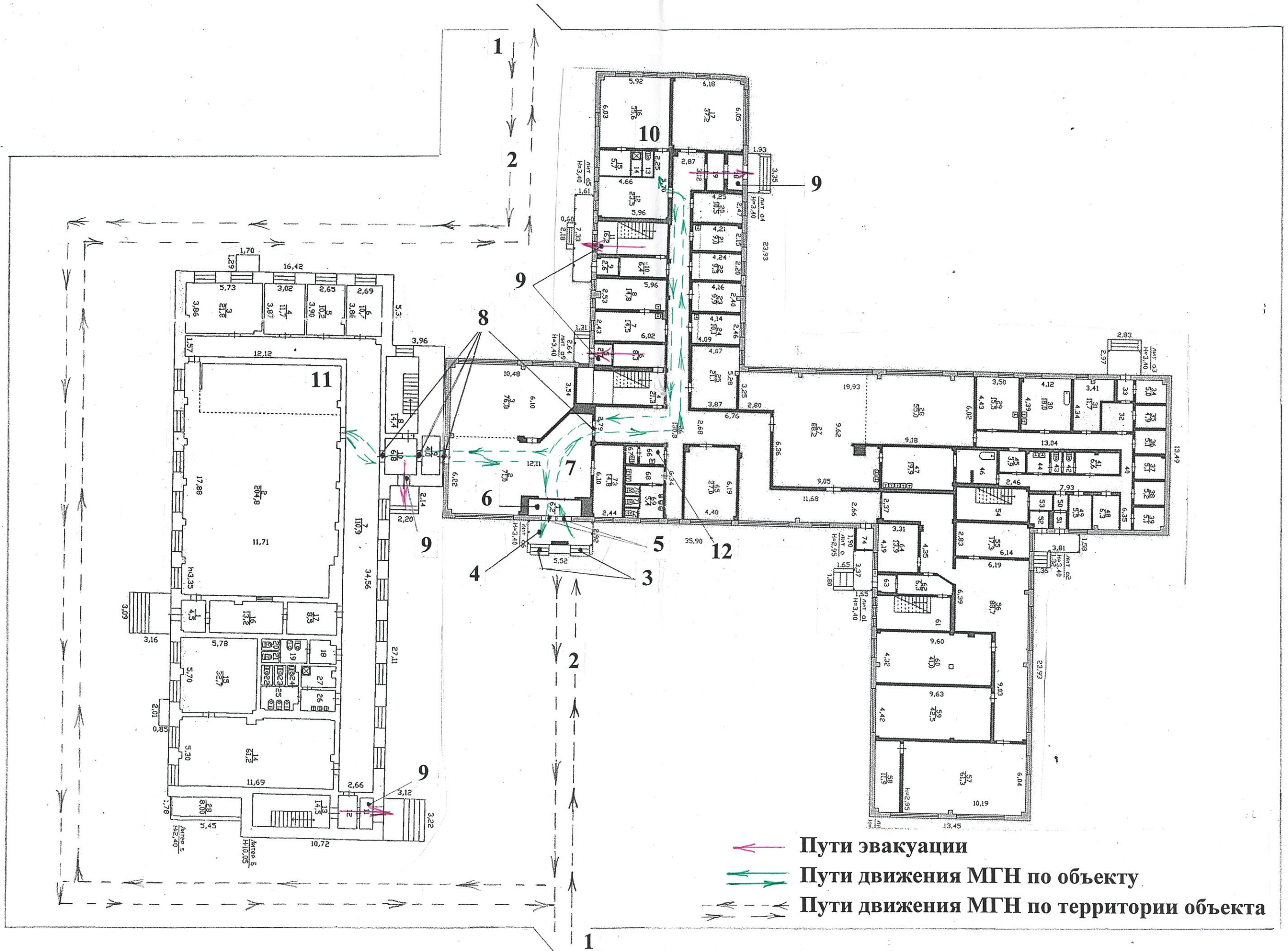

- ➔ Пути эвакуации
- ➔ Пути движения МГН по объекту
- ➔ Пути движения МГН по территории объекта

Путь движения от автобусной остановки до объекта



Автобусная
остановка
Проспект
Комсомольский

Фото №1



Фото №2



Начало пути от
остановки к
объекту

Фото №3



Фото №4



Фото №5



ФОТО №6



ФОТО №7



Фото №8



Фото №9



Фото №10



Фото №11



Фото №12



Фото №13



Фото №14



Фото №15

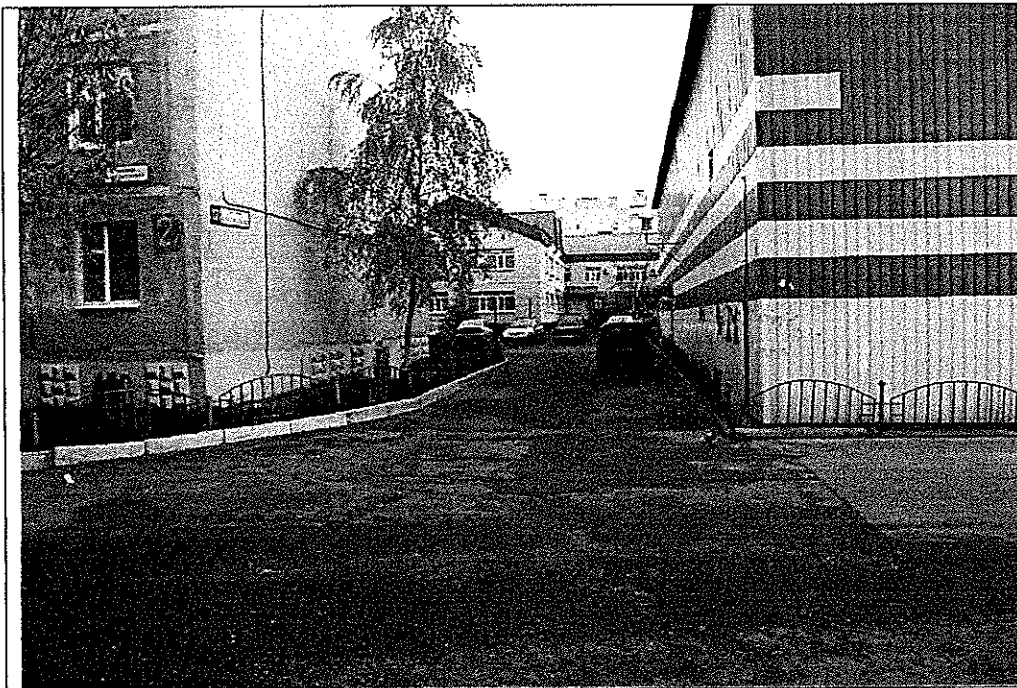

Фото №16



Фото №17



Фото №18



Фото №19

Вход на
объект



Фото №20

Вход на
объект

1.1 Вход (входы) на территорию



Фото 1



Центральная калитка
Фото 1

1.2 Путь (пути) движения на территории



Фото 2



Фото 2



Φοτο 2

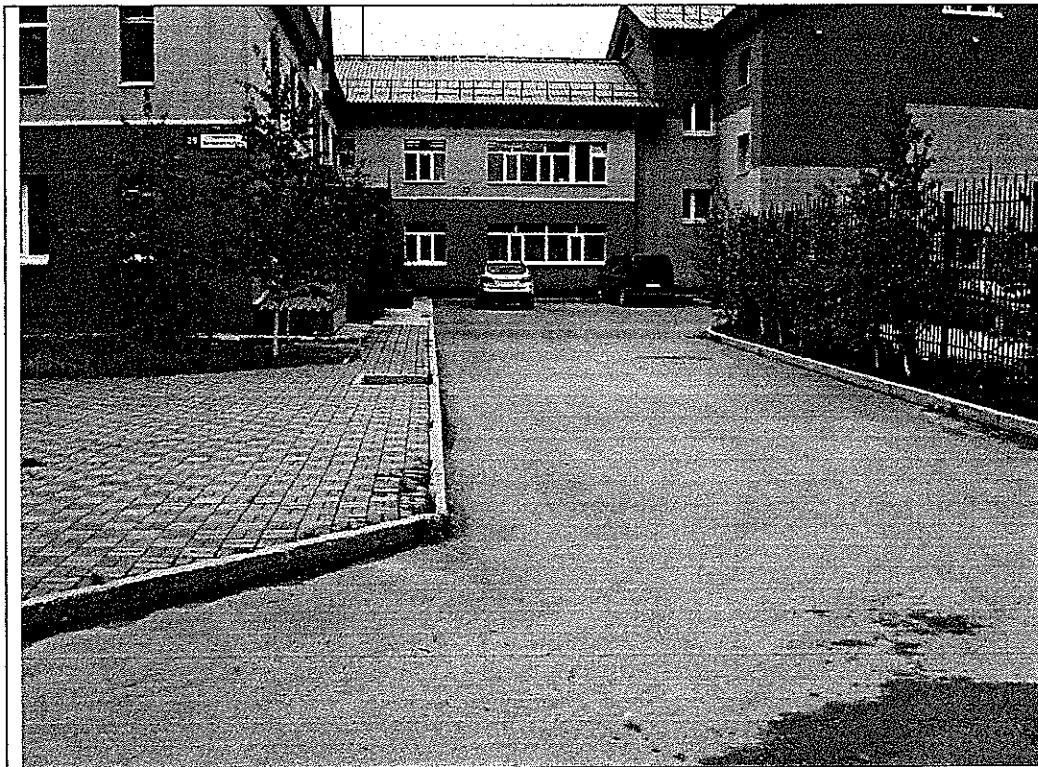

Φοτο 2



Фото 2



Фото 2

1.5 Автостоянка и парковка



Фото 3



Фото 3

2.1 Входа (входов) в здание: входа (входов) в здание
Лестница наружная



Фото 4

2.3 Входная площадка перед дверью



Фото 5

2.4 Двери (входные)

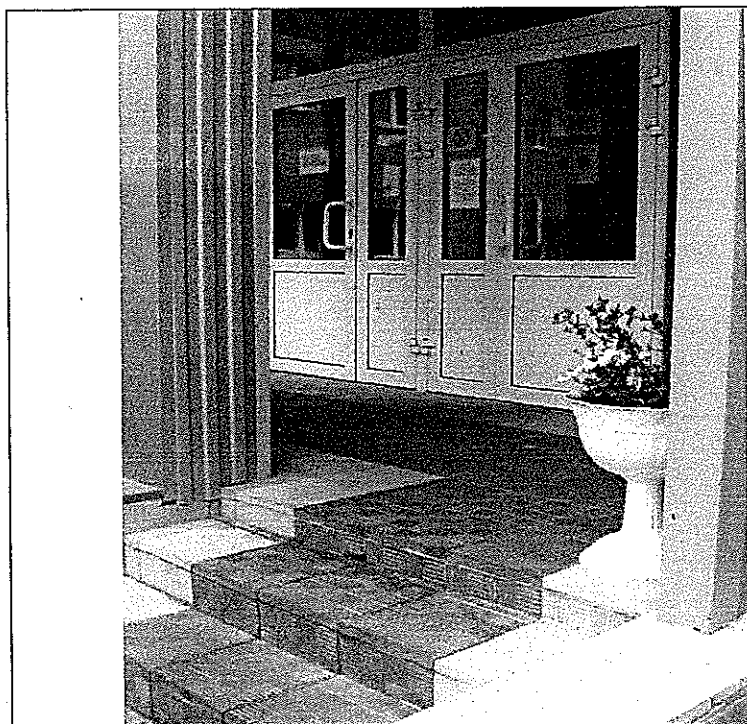

Фото 6

2.5 Тамбур

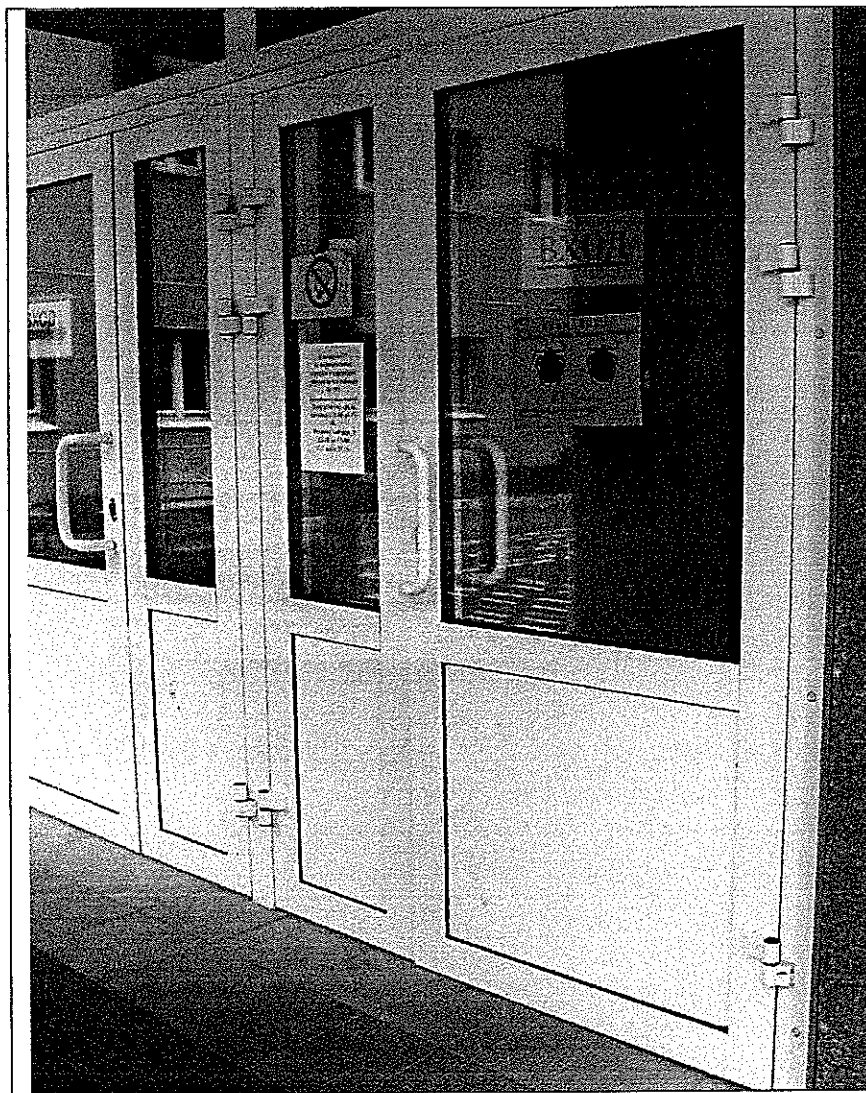

Фото 7

3. Пути движения внутри здания, в т.ч. пути эвакуации: холл, коридор.



Холл
Фото 8

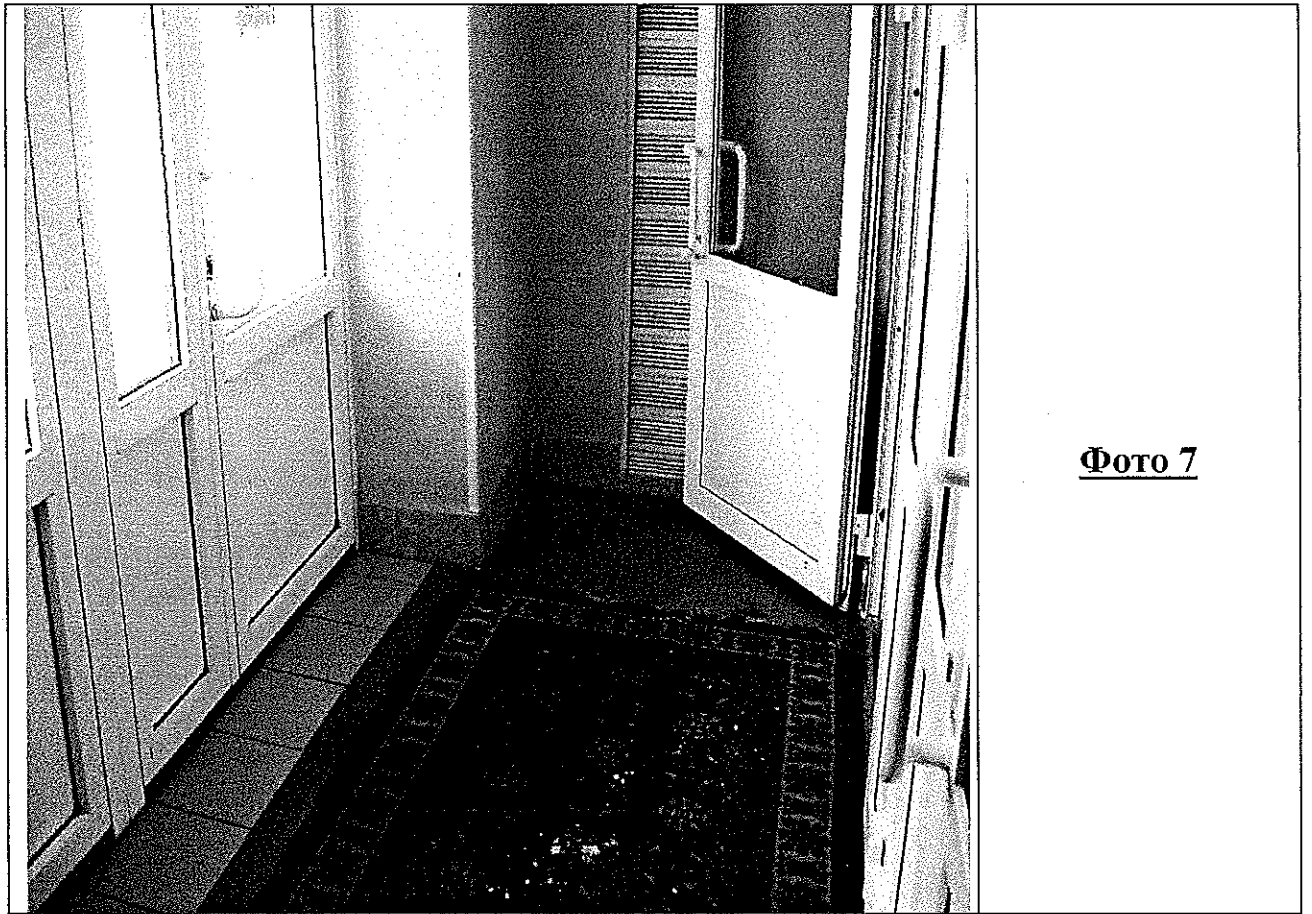
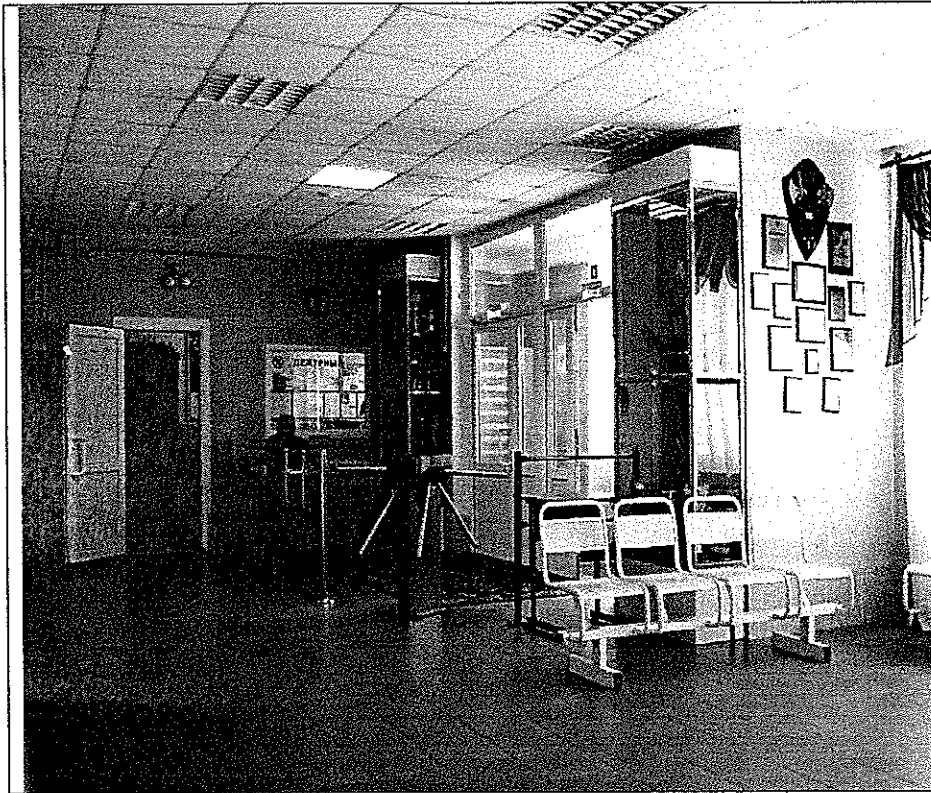

Коридор
Фото 8



Коридор
Фото 8



Коридор
Фото 8

3.3 Дверь



Фото 9



Фото 9

3.4 Пути эвакуации, в т.ч. зоны безопасности



Фото 10

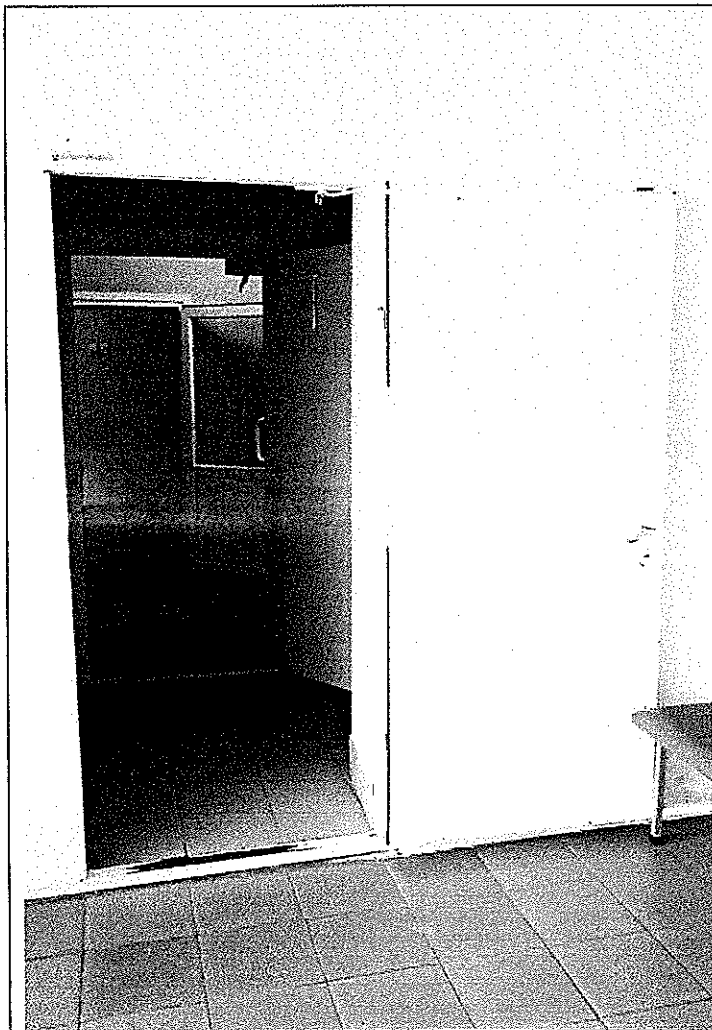

Путь эвакуации
Фото 10

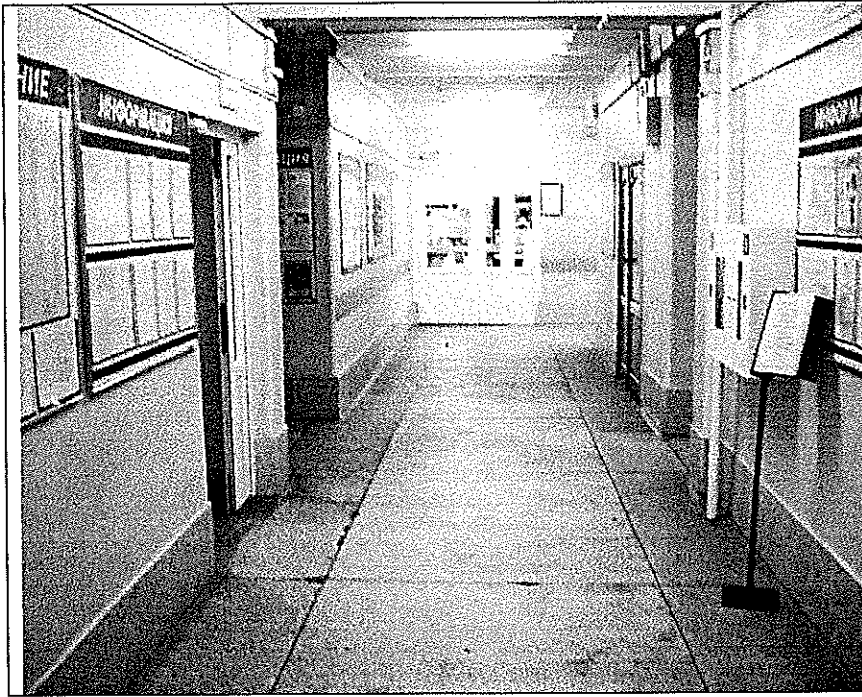
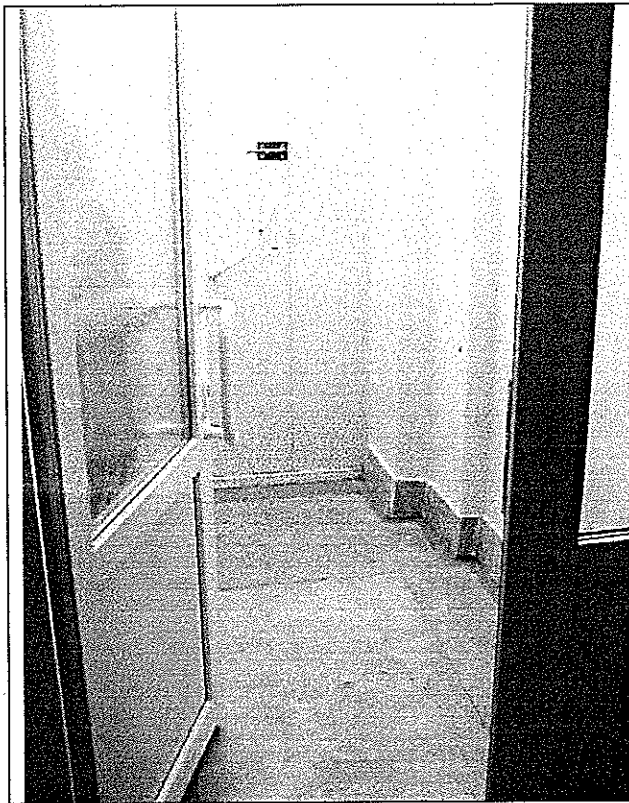

Путь эвакуации
Фото 10

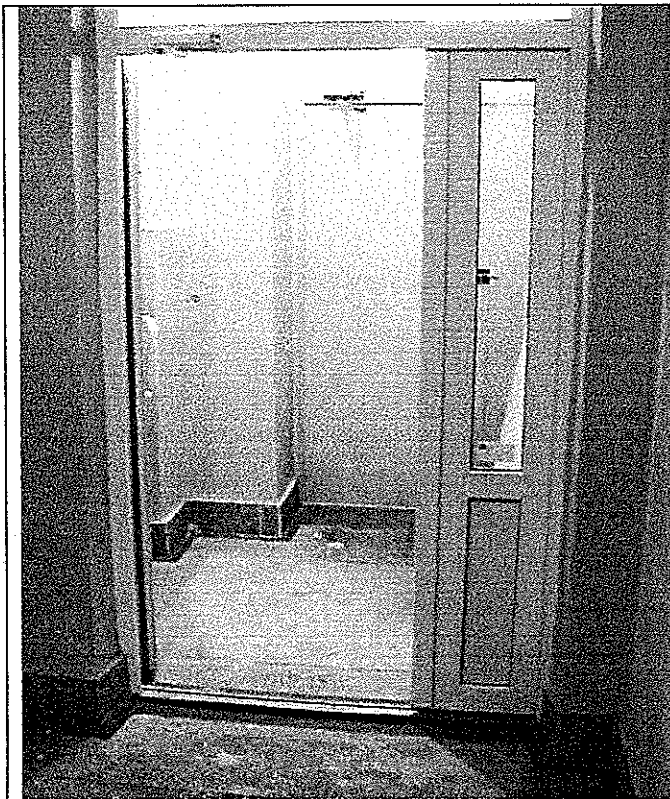

Путь эвакуации
Фото 10

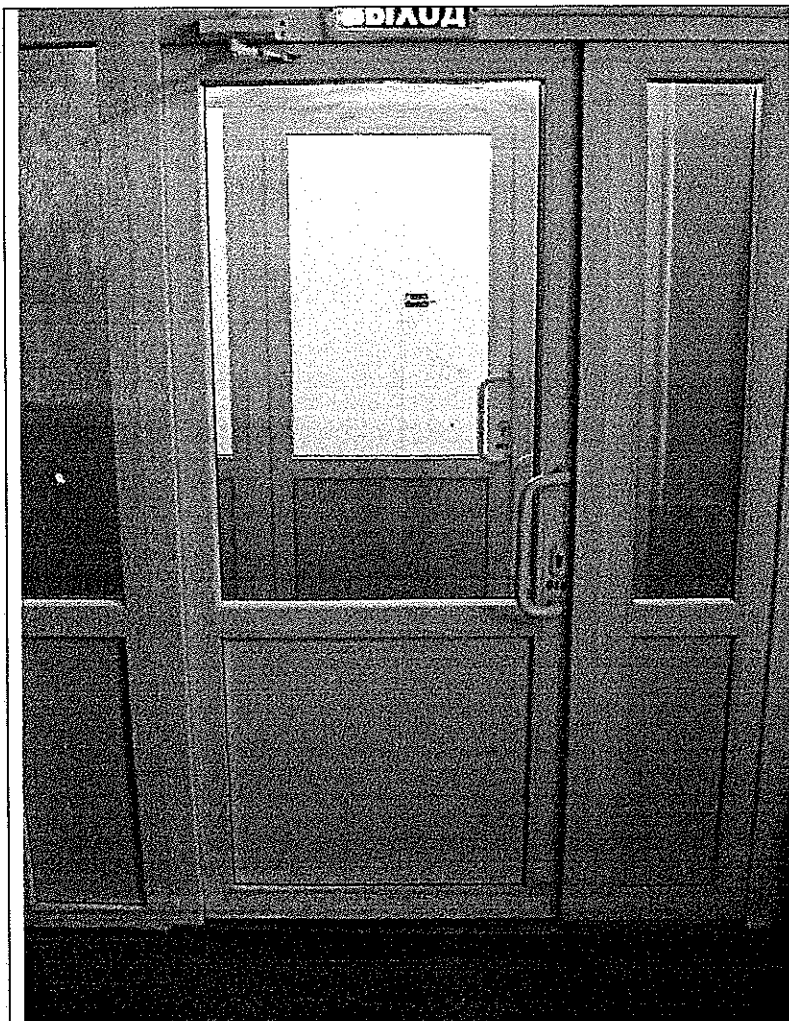

Путь эвакуации
Фото 10

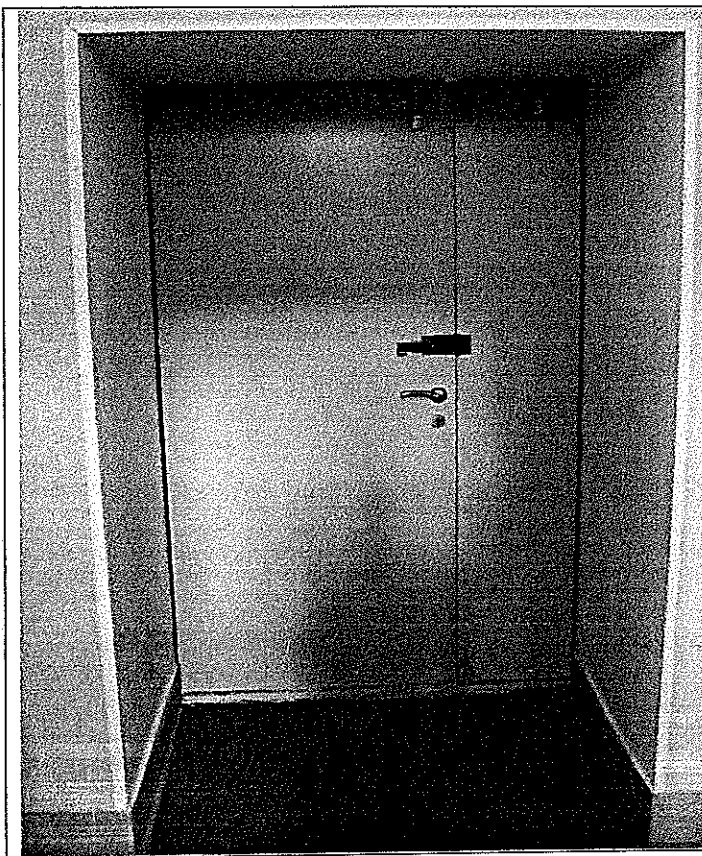

Путь эвакуации
Фото 10

**4. Зоны целевого назначения здания (целевого посещения объекта)
Кабинетная форма обслуживания**



Кабинет директора
Фото 11

4.2 Зальная форма обслуживания



АКТОВЫЙ ЗАЛ
ФОТО 12

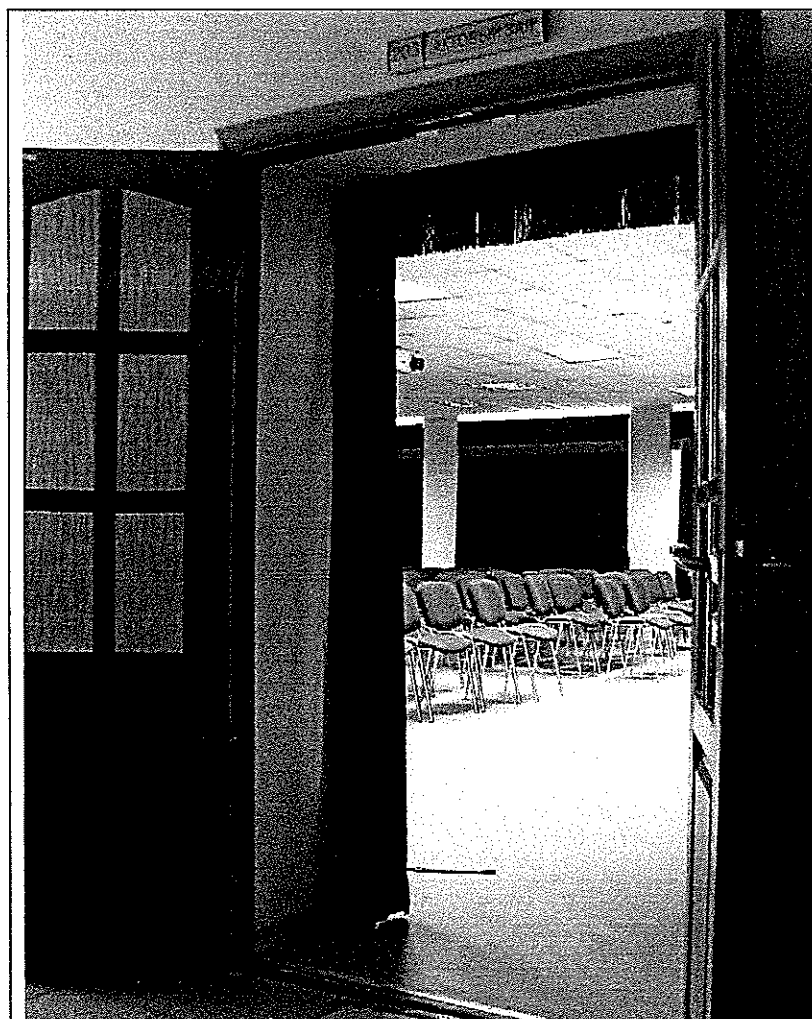

АКТОВЫЙ ЗАЛ
ФОТО 12

5. Санитарно-гигиенических помещений:



Туалетная комната
Фото 13

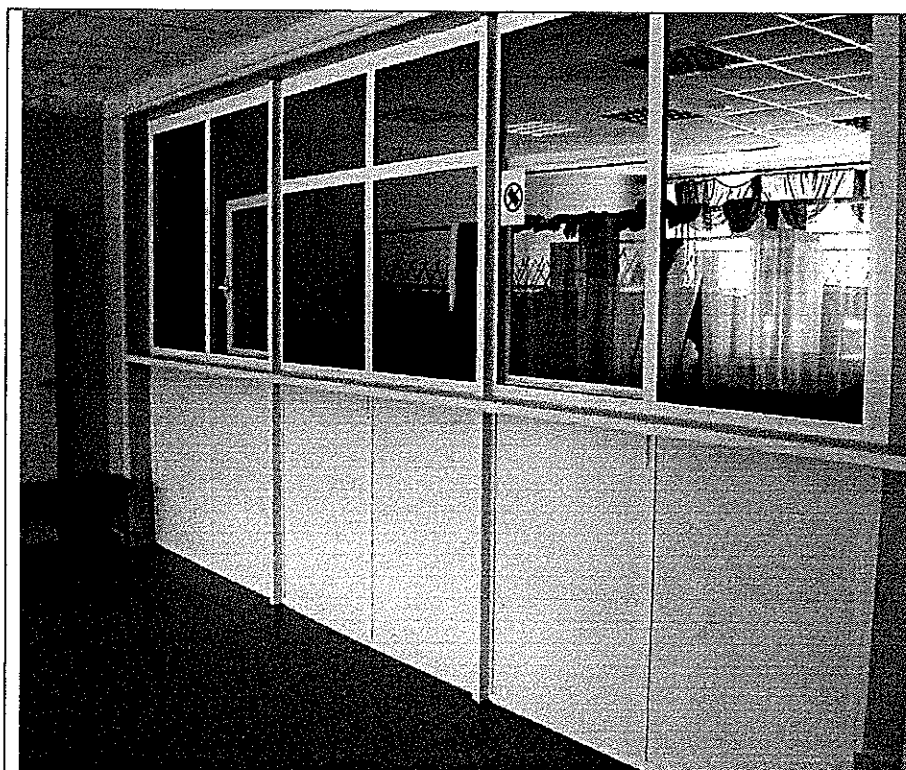

Гардероб
Фото 14